



รายงานผลการสำรวจติดตามตรวจสอบด้านเศรษฐกิจและสังคม  
โครงการโรงผลิตไฟฟ้า ของบริษัท ทีพีไอ โพลีน เพาเวอร์ จำกัด (มหาชน)  
ประจำปี พ.ศ. 2564



## สารบัญ

1. บทนำ .....	1
2. วัตถุประสงค์.....	1
3. ขอบเขตการดำเนินงาน/พื้นที่ศึกษา .....	1
4. วิธีการดำเนินงาน.....	3
4.1 วิธีการศึกษา .....	3
4.1.1 การกำหนดขนาดกลุ่มและการสุ่มตัวอย่าง.....	3
4.1.2 การเก็บข้อมูลภาคสนาม .....	4
4.1.3 การวิเคราะห์และประมวลผลข้อมูล.....	7
4.2 ผลการสำรวจด้านทัศนคติด้านเศรษฐกิจ สังคม .....	7
4.2.1 ผลการสำรวจความคิดเห็นสภาพเศรษฐกิจสังคมและทัศนคติของประชาชน .....	7
4.2.2 ผลการสำรวจความคิดเห็นสภาพเศรษฐกิจสังคมและทัศนคติของผู้นำชุมชน .....	13
4.2.3 ผลการสำรวจความคิดเห็นสภาพเศรษฐกิจสังคมและทัศนคติของหน่วยงาน .....	17
5. ผลการสำรวจความคิดเห็นสภาพเศรษฐกิจสังคมและทัศนคติ.....	20
สรุปผลการสำรวจความคิดเห็น .....	20
ข้อเสนอแนะ .....	21
ภาคผนวก .....	

## สารบัญรูป

รูปที่ 1 พื้นที่การสำรวจความคิดเห็นด้วยแบบสอบถาม โครงการโรงผลิตไฟฟ้า ของบริษัท ทีพีโอ โพลีน เพาเวอร์ จำกัด (มหาชน) .....	2
รูปที่ 2 ตัวอย่างภาพการเก็บตัวอย่างแบบสอบถามของประชาชน วันที่ 15-22 ธันวาคม พ.ศ. 2564 โครงการโรงผลิตไฟฟ้า ของบริษัท ทีพีโอ โพลีน เพาเวอร์ จำกัด (มหาชน).....	5
รูปที่ 3 ตัวอย่างภาพการเก็บตัวอย่างแบบสอบถามของผู้นำชุมชนและหน่วยงานราชการ วันที่ 15-22 ธันวาคม พ.ศ. 2564 โครงการโรงผลิตไฟฟ้า ของบริษัท ทีพีโอ โพลีน เพาเวอร์ จำกัด (มหาชน).....	6

## สารบัญตาราง

ตารางที่ 1 จำนวนผู้ให้สำรวจแบบสอบถาม .....	4
ตารางที่ 2 ร้อยละผลกระทบจากการประกอบกิจการที่อาจได้รับจากการดำเนินโครงการ .....	10
ตารางที่ 3 ความพึงพอใจต่อกิจกรรมชุมชนสัมพันธ์กลุ่มประชาชนที่บริษัทฯ ได้ดำเนินการในปี 2564.....	11
ตารางที่ 4 ความพึงพอใจต่อกิจกรรมชุมชนสัมพันธ์กลุ่มผู้นำชุมชนที่บริษัทฯ ได้ดำเนินการในปี 2564.....	15
ตารางที่ 5 ความพึงพอใจต่อกิจกรรมชุมชนสัมพันธ์กลุ่มหน่วยงานที่บริษัทฯ ได้ดำเนินการในปี 2564.....	18

## รายงานสรุปผลการการติดตามตรวจสอบเศรษฐกิจ-สังคม โครงการโรงผลิตไฟฟ้า ของ บริษัท ทีพีโอ โพลีน เพาเวอร์ จำกัด (มหาชน) ประจำปี 2564

### 1. บทนำ

การติดตามตรวจสอบเศรษฐกิจ-สังคม ได้ดำเนินการตามมาตรการที่กำหนดไว้ในรายงานโครงการโรงผลิตไฟฟ้า ของบริษัท ทีพีโอ โพลีน เพาเวอร์ จำกัด (มหาชน) ที่ระบุให้ทำการสำรวจความคิดเห็นของประชาชน ในชุมชนที่อาศัยอยู่รอบโครงการและที่อาจได้รับผลกระทบจากกิจกรรมของโครงการ เพื่อเป็นการสื่อสารถึงความเข้าใจ ความจำเป็นและความหวังของผู้ที่เกี่ยวข้องโดยพิจารณากฎหมายข้อกำหนดและประเด็นปัญหาสิ่งแวดล้อมภายนอกองค์กรของบริษัทฯ และนำข้อคิดเห็นมาพิจารณาประเมินผลกระทบสิ่งแวดล้อมจากการประกอบกิจการของบริษัทฯ ซึ่งแสดงถึงความมุ่งมั่นที่จะป้องกันและแก้ไขปัญหาด้านสิ่งแวดล้อม และสนับสนุนกิจกรรมด้านต่างๆ ให้มีการพัฒนาอย่างต่อเนื่อง โดยบริษัทฯ ได้นำข้อคิดเห็นของชุมชนและผู้มีส่วนได้ส่วนเสีย มาพิจารณาดำเนินกิจกรรมตามความต้องการและความคาดหวัง เพื่อปรับปรุงมาตรการป้องกันและแก้ไขผลกระทบในด้านต่างๆ ตลอดจนการดำเนินงานของโรงงานและสุดท้ายได้ดำเนินการ การติดตามตรวจสอบเศรษฐกิจ-สังคมของชุมชนเพื่อนำไปพัฒนาการดำเนินกิจกรรมของบริษัทฯ ในโอกาสต่อไป

### 2. วัตถุประสงค์

รายงานโครงการโรงผลิตไฟฟ้า ของบริษัท ทีพีโอ โพลีน เพาเวอร์ จำกัด (มหาชน) ได้กำหนดให้มีการติดตามตรวจสอบด้านเศรษฐกิจและสังคม โดยสำรวจความคิดเห็นของประชาชน โดยใช้แบบสอบถามจำนวน 400 ราย ดำเนินการสำรวจปีละ 1 ครั้ง เพื่อทราบผลกระทบที่ได้รับจากการก่อสร้างโครงการ ข้อเสนอแนะในการลดผลกระทบ และความวิตกกังวลเมื่อมีการพัฒนาโครงการ

### 3. ขอบเขตการดำเนินงาน/พื้นที่ศึกษา

การสำรวจสภาพเศรษฐกิจ-สังคมและความคิดเห็นของประชาชนต่อการดำเนินโครงการฯ ได้ดำเนินการสำรวจความคิดเห็นของสำรวจความคิดเห็นของประชาชนในชุมชนที่อาศัยอยู่รอบโครงการที่อาจได้รับผลกระทบจากกิจกรรมของโครงการ ซึ่งอยู่ใกล้เคียงบริเวณพื้นที่โครงการ แสดงดังรูปที่ 1

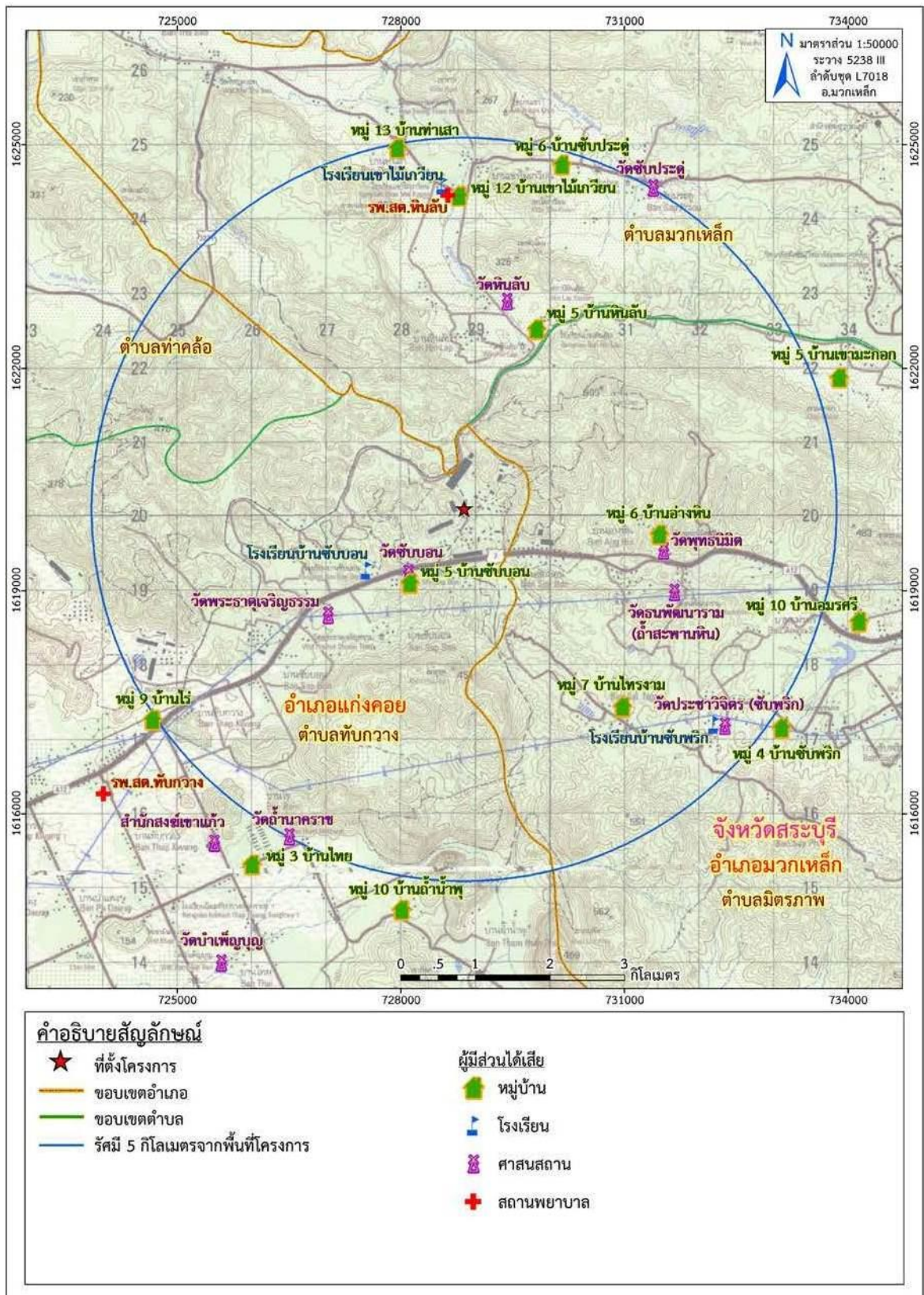

รูปที่ 1 พื้นที่การสำรวจความคิดเห็นด้วยแบบสอบถาม  
โครงการโรงผลิตไฟฟ้า ของบริษัท ทีพีโอ โพลีน เพาเวอร์ จำกัด (มหาชน)

## 4. วิธีการดำเนินงาน

### 4.1 วิธีการศึกษา

#### 4.1.1 การกำหนดขนาดกลุ่มตัวอย่าง และการสุ่มตัวอย่าง

เนื่องจากการสอบถามและสำรวจความคิดเห็นของประชาชนในระดับครัวเรือนจะต้องสอบถามจากหัวหน้าครัวเรือนหรือคู่สมรสหรือผู้อาศัยอยู่ในบ้านเรือนนั้นๆ เพียง 1 รายต่อครัวเรือนดังนั้นบริษัทที่ปรึกษาจึงได้สุ่มจำนวนตัวอย่างจากจำนวนครัวเรือนของประชากรเป้าหมายในโครงการโรงผลิตไฟฟ้าที่ทำการศึกษ โดยใช้สูตรของ Taro Yamane (1970) ดังนี้

$$n = \frac{N}{1 + Ne^2}$$

เมื่อ  $n$  = จำนวนประชากรเป้าหมาย  
 $N$  = จำนวนประชากรทั้งหมด (ครัวเรือน)  
 $e$  = ค่าความคลาดเคลื่อน (0.05)

ค่าความคลาดเคลื่อนที่ใช้ในการศึกษานี้กำหนดให้เท่ากับ 0.05 เนื่องจากในการศึกษาวิจัยโดยทั่วไปยอมรับ ผลการวิจัยที่มีความคลาดเคลื่อนได้ตั้งแต่ 0.01, 0.05 จนถึง 0.10 ซึ่งค่าความคลาดเคลื่อนที่ใช้สำรวจอยู่ในเกณฑ์ของการศึกษาวิจัยที่มีคุณภาพ (เพ็ญแขแสงแก้ว, 2540) เมื่อแทนค่าในสูตรจะได้จำนวนตัวอย่าง แบบสอบถามในบริเวณรอบโครงการ ซึ่งเมื่อแทนค่าในสูตรจะได้จำนวนตัวอย่างแบบสอบถามครอบคลุมพื้นที่รัศมี 5 กิโลเมตรดังนี้

บริเวณที่ตั้งโครงการ: มีจำนวนครัวเรือนรวมทั้งหมด 7,472 ครัวเรือน จะได้จำนวนตัวอย่างแบบสอบถาม ดังนี้

$$\begin{aligned} n &= \frac{7,472}{1 + (7,472 (0.05)^2)} \\ &= 379.67 \text{ ตัวอย่าง} \end{aligned}$$

ดังนั้น จากการคำนวณตามสมการดังกล่าวจะได้จำนวนตัวอย่างแบบสอบถามชุมชน อย่างน้อยจำนวน 379 ตัวอย่าง ทั้งนี้ในการสำรวจจริง คือ 428 ตัวอย่าง จากนั้นนำมาแบ่งพื้นที่ศึกษาเป็นรัศมี 0-3 กิโลเมตร และรัศมี 3-5 กิโลเมตร ซึ่งแบ่งอัตราส่วนเป็น 70: 30 ตามลำดับ และนำมาแบ่งสัดส่วนจำนวนตัวอย่างแต่ละชุมชน ตามรายงานโครงการโรงผลิตไฟฟ้า ของบริษัท ทีพีโอ โพลีน เพาเวอร์ จำกัด (มหาชน) ได้กำหนดให้ดำเนินการศึกษาชุมชนที่อาศัยอยู่บริเวณรอบพื้นที่โครงการที่อาจได้รับผลกระทบจากกิจกรรมของโครงการ จำนวนกลุ่มตัวอย่าง แสดงดังตารางที่ 1

#### ตารางที่ 1 จำนวนผู้ให้สำรวจแบบสอบถาม

จังหวัด	อำเภอ	ตำบล	ชื่อชุมชน	จำนวน (ตัวอย่าง)	
				ครัวเรือน	จากการคำนวณ
รัศมี 0-3 กิโลเมตร					
สระบุรี	แก่งคอย	เทศบาลเมืองทับกวาง	หมู่ 5 บ้านชัยบอน	1254	165
	มวกเหล็ก	มวกเหล็ก	หมู่ 5 บ้านหินลับ	183	26
	มวกเหล็ก	มิตรภาพ	หมู่ 6 บ้านอ่างหิน	201	28
			หมู่ 7 บ้านไทรงาม	381	52
รัศมี 3-5 กิโลเมตร					
	แก่งคอย	เทศบาลเมืองทับกวาง	หมู่ 3 บ้านไทย	772	16
			หมู่ 9 บ้านไร่	2299	50
			ชุมชนนิคมพัฒนา		
			ชุมชนบ้านเจริญพร		
			ชุมชนบ้านจัดสรรทับกวาง		
			ชุมชนเฟื่องฟ้า		
			หมู่ 10 บ้านถ้ำพัฒนา	285	8
	แก่งคอย	ท่าคล้อ	หมู่ 2 บ้านท่าสบก	155	5
	มวกเหล็ก	มวกเหล็ก	หมู่ 6 บ้านชัยบอน	231	6
			หมู่ 12 บ้านเขาไม้เกวียน	240	7
			หมู่ 13 บ้านท่าเสา	238	7
	มวกเหล็ก	มิตรภาพ	หมู่ 4 บ้านชัยพริก	379	9
			หมู่ 5 บ้านเขามะกอก	402	10
			หมู่ 10 บ้านอมรศรี	452	11
ผู้นำชุมชน 14 ชุมชน					14
หน่วยงานราชการ					14
รวม			14 หมู่บ้าน	7,472	428

#### 4.1.2 การเก็บข้อมูลภาคสนาม

##### (1) วิธีการสุ่มตัวอย่าง

บริษัทที่ปรึกษาได้ทำการสำรวจความคิดเห็นของประชาชนตามที่กำหนดไว้ ทั้งนี้ ระบบการเลือกตัวอย่างที่ใช้ คือ วิธีการสุ่มตัวอย่างแบบง่าย (Simple Random Sampling) และการเลือกตัวอย่างแบบไม่แทนที่ (Sampling without Replacement) หมายถึง ตัวอย่างที่ถูกเลือกไปแล้วจะไม่มีโอกาสถูกเลือกซ้ำอีกเนื่องจากต้องการให้ได้ผลการศึกษาที่เป็นตัวแทนที่แท้จริงของประชากรในพื้นที่ โดยไม่เจาะจงลักษณะเฉพาะของตัวอย่างเนื่องจากต้องการให้ได้ผลการศึกษาที่เป็นตัวแทนที่แท้จริงของประชากรในพื้นที่โดยทำการสุ่มให้กระจายครอบคลุมทั่วทั้งพื้นที่ศึกษา

## (2) การเก็บข้อมูลภาคสนาม

บริษัทที่ปรึกษาดำเนินการเก็บข้อมูลภาคสนาม ระหว่างวันที่ 15-22 ธันวาคม พ.ศ. 2564 ดำเนินการโดยเจ้าหน้าที่ผู้สัมภาษณ์ที่ผ่านกระบวนการฝึกอบรม เพื่อให้เกิดความรู้ความเข้าใจเกี่ยวกับรายละเอียดโครงการ แสดงตัวอย่างภาพกิจกรรมการสัมภาษณ์ด้วยแบบสอบถาม แสดงดังรูปที่ 2 และรูปที่ 3



รูปที่ 2 ตัวอย่างภาพการเก็บตัวอย่างแบบสอบถามของประชาชน วันที่ 15-22 ธันวาคม พ.ศ. 2564  
โครงการโรงผลิตไฟฟ้า ของบริษัท ทีพีโอ โพลีน เพาเวอร์ จำกัด (มหาชน)

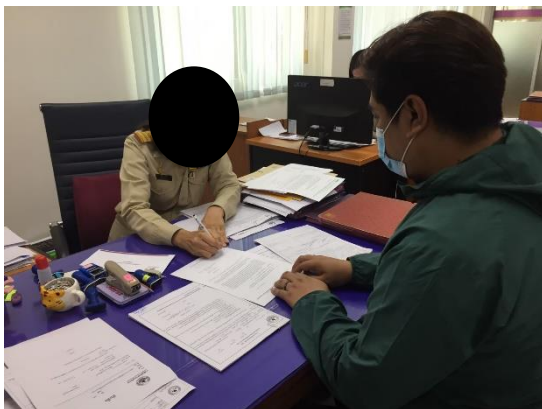

รูปที่ 3 ตัวอย่างภาพการเก็บตัวอย่างแบบสอบถามของผู้นำชุมชนและหน่วยงาน  
วันที่ 15-22 ธันวาคม พ.ศ. 2564 โครงการโรงผลิตไฟฟ้า ของบริษัท ทีพีโอ โพลีน เพาเวอร์ จำกัด (มหาชน)

### (3) ลักษณะของแบบสอบถาม

แบบสอบถามที่ใช้สำรวจในพื้นที่ดังกล่าว มีการกำหนดกรอบของเนื้อหาและความเหมาะสมต่อกลุ่มตัวอย่าง คือ สัมภาษณ์จากแบบสอบถามประชาชนในชุมชน และซึ่งมีโครงสร้างที่ครอบคลุมตามประเด็นสำคัญ ดังนี้

- ส่วนที่ 1 ข้อมูลทั่วไปของผู้ให้สัมภาษณ์
- ส่วนที่ 2 สภาพเศรษฐกิจ-สังคมของชุมชน
- ส่วนที่ 3 ข้อมูลด้านสุขภาพอนามัย
- ส่วนที่ 4 การรับรู้ รับทราบ ผลการดำเนินงานของโครงการ
- ส่วนที่ 5 ผลกระทบด้านสิ่งแวดล้อม
- ส่วนที่ 6 ความคิดเห็นต่อโครงการ
- ส่วนที่ 7 ข้อคิดเห็นและข้อเสนอแนะ

#### 4.1.3 การวิเคราะห์ข้อมูล

เมื่อได้แบบสอบถามจากภาคสนามแล้ว ทำการตรวจสอบความถูกต้องสมบูรณ์ของข้อมูลทั้งหมด โดยนำข้อมูลมาจัดระเบียบหรือจัดกลุ่มข้อมูลที่ได้จากแบบสอบถาม แล้วไปวิเคราะห์ประมวลผลโดยใช้โปรแกรมสำเร็จรูป ในการวิเคราะห์ข้อมูลจากแบบสอบถาม ข้อมูลเกี่ยวกับลักษณะของประชากรกลุ่มตัวอย่างสถิติที่ใช้คือ สถิติเชิงพรรณนา (Descriptive Statistics) ได้แก่ อัตราส่วนร้อยละ (Percentage) โดยนำเสนอในรูปแบบตารางแสดงความถี่ และ ร้อยละซึ่งการนำเสนอจะเสนอในประเด็นต่าง ๆ ของภาพรวมตามแบบสอบถาม

### 4.2 ผลการสำรวจทัศนคติด้านสภาพเศรษฐกิจ-สังคม

การสำรวจทัศนคติและความคิดเห็นของประชาชน ต่อโครงการโรงผลิตไฟฟ้า ของบริษัท ทีพีโอ โพลีน เพาเวอร์ จำกัด (มหาชน) ที่อาศัยอยู่รอบพื้นที่ของโครงการ โดยผลการศึกษามีรายละเอียด ดังนี้

#### 4.2.1 ผลการสำรวจความคิดเห็นสภาพเศรษฐกิจ-สังคมและทัศนคติของประชาชน

บริษัทที่ปรึกษาดำเนินการสำรวจทัศนคติและความคิดเห็นของประชาชน ที่มีต่อโครงการโรงผลิตไฟฟ้า ของบริษัท ทีพีโอ โพลีน เพาเวอร์ จำกัด (มหาชน) จำนวน 400 ตัวอย่าง ซึ่งผลการสำรวจสรุปได้ดังนี้

##### 1) ข้อมูลทั่วไปของผู้ตอบแบบสำรวจ

ผู้ให้สัมภาษณ์ส่วนใหญ่เป็นเพศหญิง ร้อยละ 61.3 และเป็นเพศชายร้อยละ 38.7 อายุส่วนใหญ่มีอายุระหว่าง 51-75 ปี มากที่สุด ร้อยละ 45.0 รองลงมา มีอายุระหว่าง 41-50 ปี ร้อยละ 32.5 และมีอายุระหว่าง 31-40 ปี ร้อยละ 11.8 ปี ตามลำดับ ระดับการศึกษาส่วนใหญ่จบการศึกษาระดับประถมศึกษา ร้อยละ 39.5 รองลงมา จบการศึกษาระดับมัธยมศึกษาตอนปลาย ร้อยละ 21.0 ระดับมัธยมศึกษาตอนต้น ร้อยละ 13.8 ตามลำดับ สถานภาพในครอบครัวส่วนใหญ่เป็นหัวหน้าครัวเรือน ร้อยละ 47.3 รองลงมาคือ สถานภาพเป็นคู่สมรส ร้อยละ 35.0 และเป็นบุตร/ธิดา ร้อยละ 11.3 ตามลำดับ

ผู้ให้สัมภาษณ์ส่วนใหญ่เป็นคนในพื้นที่ ร้อยละ 63.7 และย้ายมาจากที่อื่น ร้อยละ 25.3 ซึ่งส่วนใหญ่ย้ายมาจากจังหวัดในภาคตะวันออกเฉียงเหนือ ร้อยละ 5.8 รองลงมาย้ายมาจากจังหวัดในภาคกลาง ร้อยละ 3.3 และภาคตะวันออก ร้อยละ 0.7 ตามลำดับ โดยมีสาเหตุในการโยกย้ายที่อยู่อาศัย คือ เพื่อประกอบอาชีพ/หางาน ร้อยละ 26.1 รองลงมาย้ายมาแต่งงานกับคนในพื้นที่ ร้อยละ 5.0 และย้ายมาเพื่อหาที่อยู่ใหม่ ร้อยละ 3.3 และตามลำดับ

## 2) ข้อมูลสภาพเศรษฐกิจ สังคม

อาชีพหลักส่วนใหญ่ คือ ค้าขาย/ธุรกิจส่วนตัว ร้อยละ 35.8 รองลงมา คือ รับจ้างในโรงงานอุตสาหกรรม ร้อยละ 30.3 ประกอบอาชีพรับจ้างทั่วไป ร้อยละ 18.8 ตามลำดับ สำหรับอาชีพรองหรืออาชีพเสริมของครัวเรือน พบว่ากลุ่มตัวอย่างส่วนใหญ่ไม่มีอาชีพรอง/อาชีพเสริม ร้อยละ 68.5 ครัวเรือนที่มีอาชีพเสริมนั้น พบว่าส่วนใหญ่จะประกอบอาชีพรับจ้างทั่วไป ร้อยละ 15.3 และอาชีพค้าขาย ร้อยละ 11.0 ตามลำดับ

รายได้รวมของครัวเรือน พบว่า กลุ่มตัวอย่างส่วนใหญ่มีรายได้ 20,001-30,000 บาทต่อเดือน ร้อยละ 40.5 รองลงมามีรายได้ประมาณ 15,001-20,000 บาทต่อเดือน ร้อยละ 32.0 และมีรายได้ มากกว่า 30,000 บาทขึ้นไปต่อเดือน ร้อยละ 12.8 ตามลำดับ

เมื่อถามถึงสถานะทางเศรษฐกิจ/รายได้ของครัวเรือนจากการประกอบอาชีพในปัจจุบัน พบว่า กลุ่มตัวอย่างส่วนใหญ่ ตอบว่ามีรายได้เพียงพอ เหลือเก็บ ร้อยละ 53.3 รองลงมามีรายได้เพียงพอ แต่ไม่เหลือเก็บ ร้อยละ 38.3 และมีรายได้ไม่เพียงพอ แต่ไม่มีหนี้สิน ร้อยละ 6.0 ตามลำดับ

## 3) ข้อมูลด้านสุขภาพอนามัย

สภาวะที่เสี่ยงต่อการเกิดโรคของคนในครอบครัว ส่วนใหญ่ตอบว่า ไม่มีสภาวะเสี่ยงจากการสูบบุหรี่และดื่มสุรา ร้อยละ 50.0 รองลงมาตอบว่า ในครัวเรือนมีสภาวะเสี่ยงจากการสูบบุหรี่และดื่มสุรา ร้อยละ 34.8 และมีสภาวะเสี่ยงจากการสูบบุหรี่ ร้อยละ 8.0 ตามลำดับ

จากการสอบถามเกี่ยวกับการเจ็บป่วยของสมาชิกในครัวเรือน ในรอบ 1 ปีที่ผ่านมา พบว่า ร้อยละ 83.5 ไม่เคยเจ็บป่วย ส่วนที่เหลือ ร้อยละ 16.5 เคยเจ็บป่วย โดยในจำนวนผู้ที่เจ็บป่วย พบว่า โรคที่เจ็บป่วยมากที่สุด คือ โรคอื่น ๆ อาทิ โรคความดันโลหิตสูง โรคเบาหวาน โรคไขมันในเลือดสูง เป็นต้น ร้อยละ 59.3 รองลงมา คือ เกี่ยวกับโรควิงเวียนศีรษะ ร้อยละ 22.2 และภูมิแพ้ ร้อยละ 17.3 ตามลำดับ

การรักษาพยาบาลเมื่อเจ็บป่วย พบว่า ส่วนใหญ่ไปรับการรักษาที่โรงพยาบาลของรัฐ ร้อยละ 61.6 รองลงมา คือ ไปรับการรักษาโดยซื้อยามากินเอง ร้อยละ 20.2 และไปรักษาที่คลินิก/โรงพยาบาลเอกชน ร้อยละ 11.5 ตามลำดับ เมื่อสอบถามความเพียงพอของการให้บริการด้านสาธารณสุขของสถานพยาบาลต่าง ๆ กลุ่มตัวอย่างทั้งหมดเห็นว่ามี ความพอเพียง ร้อยละ 100.0

## 4) การรับข้อมูลข่าวสารจากโครงการ

จากการสอบถามเกี่ยวกับการรับรู้ข้อมูลข่าวสารของโครงการโรงผลิตไฟฟ้า ของบริษัท ทีพีโอ โพลีน เพาเวอร์ จำกัด (มหาชน) พบว่า ประชาชนในชุมชนทั้งหมดรับทราบ ร้อยละ 100.0 โดยรับทราบข้อมูลจากกลุ่มผู้นำชุมชน/อบต. ร้อยละ 39.1 รองลงมาทราบข้อมูลจากเพื่อนบ้านบอกกล่าว ร้อยละ 37.2 และทราบจากเจ้าหน้าที่ของบริษัท/โครงการ ร้อยละ 11.5 การรับข้อมูลข่าวสารเกี่ยวกับการดำเนินการของโครงการ พบว่าผู้ให้สัมภาษณ์ทั้งหมดเคยรับทราบข้อมูล ร้อยละ 100.0 เคยทราบข้อมูลเกี่ยวกับการดำเนินการช่วยเหลือชุมชน ร้อยละ 98.0 โดยผู้ให้สัมภาษณ์ส่วนใหญ่เห็นว่า

ทางโครงการให้การสนับสนุนด้านทุนการศึกษา ร้อยละ 30.4 รองลงมาด้านศาสนสถาน ร้อยละ 26.9 และด้านสาธารณูปโภค ร้อยละ 21.2 ตามลำดับ

เมื่อสอบถามถึงในช่วงปี 2564 ที่ผ่านมา ผู้ให้สัมภาษณ์ทั้งหมดทราบว่ามีคนในชุมชนเข้ามาทำงานในเครือบริษัท ทีพีโอ ร้อยละ 100.0 ทราบว่าโครงการจะคัดเลือกคนเข้าทำงาน โดยพิจารณาคุณสมบัติที่เหมาะสมกับตำแหน่งงาน ร้อยละ 97.0 ทราบว่าโครงการมีการประชาสัมพันธ์ข้อมูลโครงการ ข้อมูลด้านความปลอดภัยและการป้องกันเหตุฉุกเฉิน ร้อยละ 59.5 ทราบข้อมูลการจัดการสิ่งแวดล้อมเกี่ยวกับโรงไฟฟ้า เพื่อให้เกิดความรู้ ความเข้าใจ และสร้างความมั่นใจให้กับชุมชน ร้อยละ 61.6 ทราบเกี่ยวกับกิจกรรมมวลชนสัมพันธ์ของโครงการและเข้าไปมีส่วนร่วมในกิจกรรมของชุมชน ร้อยละ 72.0 ทราบเกี่ยวกับการจัดกิจกรรม "เปิดบ้านต้อนรับแขกภายนอกเพื่อเข้าเยี่ยมชมโรงงาน" ร้อยละ 56.3 ตามลำดับ

เมื่อสอบถามเกี่ยวกับความต้องการรับทราบข้อมูลข่าวสารเกี่ยวกับโครงการเพิ่มเติม ผู้ให้สัมภาษณ์ตอบว่าที่ดำเนินอยู่ในปัจจุบันเพียงพอแล้ว ส่วนช่องทางการประชาสัมพันธ์ข้อมูลข่าวสารที่ดีที่สุด ผู้ให้สัมภาษณ์ เห็นว่า ควรประชาสัมพันธ์ข้อมูลผ่านผู้นำชุมชน (อบต./กำนัน/ผู้ใหญ่บ้าน) หรือหน่วยงานราชการ รองลงมา ควรประกาศตามเสียงตามสายภายในชุมชน และมีการประชาสัมพันธ์หรือชี้แจงข้อมูลข่าวสารโดยการแจกแผ่นพับ /ใบปลิว/วารสาร เป็นต้น

## 5) ข้อมูลผลกระทบด้านสิ่งแวดล้อม

ในรอบปีที่ผ่านมา ผู้ให้สัมภาษณ์ส่วนใหญ่รู้สึกถึงผลกระทบต่อสภาพแวดล้อมที่สำคัญในปัจจุบันของชุมชน ได้รับเรียงลำดับจากมากไปหาน้อย 3 ลำดับแรก มีดังนี้

- |            |   |
|------------|---|
| ลำดับที่ 1 | ปัญหาฝุ่นละอองฟุ้งกระจาย ได้รับผลกระทบ ร้อยละ 37.7 โดยส่วนใหญ่ได้รับผลกระทบในระดับปานกลาง คิดเป็นร้อยละ 81.5            |
| ลำดับที่ 2 | ปัญหาเสียงดัง ได้รับผลกระทบ ร้อยละ 5.2 โดยส่วนใหญ่ได้รับผลกระทบในระดับปานกลาง คิดเป็นร้อยละ 90.5                        |
| ลำดับที่ 3 | ปัญหากลิ่นเหม็น ได้รับผลกระทบ ร้อยละ 2.5 โดยส่วนใหญ่ได้รับผลกระทบในระดับน้อย และระดับปานกลาง เท่ากัน คิดเป็นร้อยละ 50.0 |

รายละเอียดของระดับผลกระทบดังแสดงในตารางที่ 2

## ตารางที่ 2 แสดงร้อยละผลกระทบด้านสิ่งแวดล้อมจากโครงการ

N = 400

ลำดับ	ประเด็น	ไม่ได้รับ ผลกระทบ (ร้อยละ)	ได้รับ ผลกระทบ (ร้อยละ)	ร้อยละของระดับของความ รำคาญที่ได้รับ (ร้อยละ)		
				น้อย	ปาน กลาง	มาก
1	ควัน/ฝุ่นละอองฟุ้งกระจาย	62.3	37.7	2.6	81.5	16.6
2	เสียงดัง	94.8	5.2	14.3	90.5	0.0
3	ความสั่นสะเทือน	98.5	1.5	33.3	66.7	0.0
4	น้ำเสีย	100.0	0.0	0.0	0.0	0.0
5	น้ำท่วมขัง	100.0	0.0	0.0	0.0	0.0
6	ขยะมูลฝอย	100.0	0.0	0.0	0.0	0.0
7	กลิ่นเหม็น	97.5	2.5	50.0	50.0	0.0
8	การจราจรติดขัด	99.3	0.7	0.0	100.0	0.0
9	อุบัติเหตุจากการจราจร	99.3	0.7	0.0	100.0	0.0
10	ปัญหาอื่น ๆ	100.0	0.0	0.0	0.0	0.0

### 6) ทศนคติและความคิดเห็นเกี่ยวกับโครงการ

เมื่อสอบถามถึงความรู้สึกวิตกกังวลเกี่ยวกับกิจกรรมต่อโครงการโรงผลิตไฟฟ้าของ บริษัท ทีพีโอ โพลีน เพาเวอร์ จำกัด (มหาชน) ผู้ให้สัมภาษณ์ส่วนใหญ่ระบุว่า ไม่มีความวิตกกังวลต่อโครงการ ร้อยละ 98.8 และวิตกกังวล ร้อยละ 1.2

ในช่วงปี 2564 ที่ผ่านมา ความคิดเห็นด้านผลกระทบต่อชุมชนจากการดำเนินงานของโครงการโรงผลิตไฟฟ้าของ บริษัท ทีพีโอ โพลีน เพาเวอร์ จำกัด (มหาชน) พบว่า ผู้ให้สัมภาษณ์ส่วนใหญ่ตอบว่ามีผลดีมากกว่าผลเสีย ร้อยละ 86.0 รองลงมา มีผลดีและผลเสียพอกัน ร้อยละ 11.0 และตอบว่ายังไม่แน่ใจ ร้อยละ 2.3 ตามลำดับ ส่วนการดำเนินงานของโครงการมีผลอย่างไรต่อชุมชนนั้น ส่วนใหญ่ตอบว่ามีผลดีต่อชุมชนทำให้มีการจ้างงาน ร้อยละ 49.4 รองลงมาเห็นว่ามีกองทุนไฟฟ้า ร้อยละ 40.4 และทำให้มีการค้าขายของชำ/การขายอาหาร ร้อยละ 8.3 ตามลำดับ

จากการสอบถามผู้ให้สัมภาษณ์เกี่ยวกับความเชื่อมั่นต่อระบบการจัดการด้านสิ่งแวดล้อมของโครงการโรงผลิตไฟฟ้าของ บริษัท ทีพีโอ โพลีน เพาเวอร์ จำกัด (มหาชน) พบว่า ผู้ให้สัมภาษณ์ส่วนใหญ่ตอบว่ามีความเชื่อมั่นมาก ร้อยละ 60.5 และมีความเชื่อมั่นปานกลาง ร้อยละ 39.5

สำหรับความคิดเห็นต่อการดำเนินการตามมาตรการลดผลกระทบด้านต่างๆ ของโครงการ กลุ่มตัวอย่างส่วนใหญ่ตอบว่ามีมาตรการอยู่ในระดับดี ร้อยละ 86.3 และเห็นว่ามีมาตรการอยู่ในระดับดีมาก ร้อยละ 13.8

### ตารางที่ 3 ความพึงพอใจต่อกิจกรรมชุมชนสัมพันธ์กลุ่มประชาชนที่บริษัทฯ ได้ดำเนินการในปี 2564 ที่ผ่านมา

กิจกรรมชุมชนสัมพันธ์ที่บริษัทฯ ได้ดำเนินการ	ระดับความพึงพอใจ(ร้อยละ)				
	ดีมาก	ดี	ปานกลาง	พอใช้	ควรปรับปรุง
1) กิจกรรมเกี่ยวกับสุขภาพ	9.3	53.5	37.0	0.2	0.0
2) กิจกรรมเกี่ยวกับการอนุรักษ์สิ่งแวดล้อม	7.0	39.5	52.8	0.7	0.0
3) กิจกรรมเกี่ยวกับการส่งเสริมการศึกษา	8.5	45.0	46.5	0.0	0.0
4) กิจกรรมเกี่ยวกับการพัฒนาความสัมพันธ์ชุมชน	8.8	40.3	50.5	0.4	0.0
5) กิจกรรมเกี่ยวกับการส่งเสริมศาสนา วัฒนธรรม	9.5	47.5	42.8	0.2	0.0
6) กิจกรรมการประชาสัมพันธ์และแจ้งข่าวสารของโรงงาน	9.5	38.3	52.0	0.2	0.0
7) กิจกรรมเกี่ยวกับการส่งเสริม/พัฒนาอาชีพ	9.5	39.8	50.3	0.4	0.0
8) กิจกรรมเกี่ยวกับการพัฒนาชุมชน	8.8	41.5	49.5	0.2	0.0

### ความพึงพอใจต่อกิจกรรมชุมชนสัมพันธ์ที่บริษัทฯ ได้ดำเนินการในปี 2564 ที่ผ่านมา

จากการสำรวจการความพึงพอใจต่อกิจกรรมชุมชนสัมพันธ์ที่บริษัทฯ ได้ดำเนินการในปี 2564 ที่ผ่านมา ของประชาชนต่อกิจกรรมต่างๆ ดังนี้

1. กิจกรรมเกี่ยวกับสุขภาพ พบว่า ผู้ให้สัมภาษณ์มีความพึงพอใจระดับดี ร้อยละ 53.5 รองลงมา มีระดับความพึงพอใจระดับปานกลาง ร้อยละ 37.0 และมีระดับความพึงพอใจระดับดีมาก ร้อยละ 9.3 ตามลำดับ
2. กิจกรรมเกี่ยวกับการอนุรักษ์สิ่งแวดล้อม พบว่า ผู้ให้สัมภาษณ์มีความพึงพอใจระดับปานกลาง ร้อยละ 52.8 รองลงมา มีระดับความพึงพอใจระดับดี ร้อยละ 39.5 และมีระดับความพึงพอใจระดับดีมาก ร้อยละ 7.0 ตามลำดับ
3. กิจกรรมเกี่ยวกับการส่งเสริมการศึกษา พบว่า ผู้ให้สัมภาษณ์มีความพึงพอใจระดับปานกลาง ร้อยละ 46.5 รองลงมา มีระดับความพึงพอใจระดับดี ร้อยละ 45.0 และมีระดับความพึงพอใจระดับดีมาก ร้อยละ 8.5 ตามลำดับ
4. กิจกรรมเกี่ยวกับการพัฒนาความสัมพันธ์ชุมชน พบว่า ผู้ให้สัมภาษณ์มีความพึงพอใจระดับปานกลาง ร้อยละ 50.5 รองลงมา มีระดับความพึงพอใจระดับดี ร้อยละ 40.3 และมีระดับความพึงพอใจระดับพอใช้ ร้อยละ 8.8 ตามลำดับ
5. กิจกรรมเกี่ยวกับการส่งเสริมศาสนา วัฒนธรรม พบว่า ผู้ให้สัมภาษณ์มีความพึงพอใจระดับดี ร้อยละ 47.5 รองลงมา มีระดับความพึงพอใจระดับปานกลาง ร้อยละ 42.8 และมีระดับความพึงพอใจระดับดีมาก ร้อยละ 9.5 ตามลำดับ
6. กิจกรรมการประชาสัมพันธ์และแจ้งข่าวสารของโรงงาน พบว่า ผู้ให้สัมภาษณ์มีความพึงพอใจระดับปานกลาง ร้อยละ 52.0 รองลงมา มีระดับความพึงพอใจระดับดี ร้อยละ 38.3 และมีระดับความพึงพอใจระดับดีมาก ร้อยละ 9.5 ตามลำดับ
7. กิจกรรมเกี่ยวกับการส่งเสริม/พัฒนาอาชีพ พบว่า ผู้ให้สัมภาษณ์มีความพึงพอใจระดับปานกลาง ร้อยละ 50.3 รองลงมา มีระดับความพึงพอใจระดับดี ร้อยละ 39.8 และมีระดับความพึงพอใจระดับดีมาก ร้อยละ 9.5 ตามลำดับ
8. กิจกรรมเกี่ยวกับการพัฒนาชุมชน พบว่า ผู้ให้สัมภาษณ์มีความพึงพอใจระดับปานกลาง ร้อยละ 49.5 รองลงมา มีระดับความพึงพอใจระดับดี ร้อยละ 41.5 และมีระดับความพึงพอใจระดับดีมาก ร้อยละ 8.8 ตามลำดับ

**7) ข้อเสนอแนะและข้อคิดเห็นเพิ่มเติม**

- ไม่มีข้อเสนอแนะ

#### 4.2.2 ผลการสำรวจความคิดเห็นสภาพเศรษฐกิจ-สังคมและทัศนคติของผู้นำชุมชน

บริษัทที่ปรึกษาดำเนินการสำรวจทัศนคติและความคิดเห็นของผู้นำชุมชน ที่มีต่อโครงการโรงผลิตไฟฟ้า ของบริษัท ทีพีโอ โพลีน เพาเวอร์ จำกัด (มหาชน) จำนวน 14 ตัวอย่าง ซึ่งผลการสำรวจสรุปได้ดังนี้

##### 1) ข้อมูลทั่วไปของผู้ตอบแบบสำรวจ

ผู้ให้สัมภาษณ์ส่วนใหญ่เป็นเพศชาย ร้อยละ 57.1 และเป็นเพศหญิง ร้อยละ 42.9 ส่วนใหญ่มีอายุระหว่าง 51-75 ปี ร้อยละ 57.1 และมีอายุระหว่าง 41-50 ปี ร้อยละ 28.6 และมีอายุระหว่าง 31-40 ปี ร้อยละ 14.3 ตามลำดับ ส่วนใหญ่จบการศึกษาระดับประถมศึกษา ร้อยละ 40.0 รองลงมา จบการศึกษาระดับมัธยมศึกษาตอนปลาย ร้อยละ 20.0 และจบการศึกษาระดับปริญญาตรี และอนุปริญญา/ปวส. เท่ากัน ร้อยละ 13.3 ตามลำดับ ผู้ให้สัมภาษณ์ทั้งหมดนับถือศาสนาพุทธ ตำแหน่งของผู้ที่ให้สัมภาษณ์ส่วนใหญ่เป็นผู้ช่วยกำนัน/ผู้ใหญ่บ้าน ร้อยละ 35.7 รองลงมา เป็นกรรมการหมู่บ้าน ร้อยละ 28.6 และเป็นผู้ใหญ่บ้าน ร้อยละ 21.4 ตามลำดับ

##### 2) ข้อมูลสภาพเศรษฐกิจ สังคม

อาชีพหลักส่วนใหญ่ คือ อาชีพค้าขาย/ธุรกิจส่วนตัวเท่ากัน ร้อยละ 42.9 รองลงมา คือ รับจ้างในโรงงานอุตสาหกรรม ร้อยละ 28.5 อาชีพเกษตรกรกรรม และอาชีพธุรกิจส่วนตัว เท่ากัน ร้อยละ 14.3 สำหรับอาชีพรองหรืออาชีพเสริมของครัวเรือน พบว่า กลุ่มตัวอย่างส่วนใหญ่ประกอบอาชีพรับจ้างทั่วไป ร้อยละ 50.0 ในขณะที่ร้อยละ 35.7 ไม่มีอาชีพรอง/อาชีพเสริม ตามลำดับ

เมื่อถามถึงสถานะทางเศรษฐกิจ/รายได้ของครัวเรือนจากการประกอบอาชีพในปัจจุบัน พบว่า กลุ่มตัวอย่างส่วนใหญ่ ตอบว่ามีรายได้เพียงพอ แต่ไม่เหลือเก็บ ร้อยละ 50.0 รองลงมา ระบุว่า มีรายได้เพียงพอ และมีเหลือเก็บ ร้อยละ 28.6 และมีรายได้ไม่เพียงพอ ร้อยละ 21.4 ตามลำดับ

##### 3) ข้อมูลด้านสุขภาพอนามัย/ด้านสาธารณสุขปโค

จากการสอบถามเกี่ยวกับโรคระบาดที่เกิดขึ้นกับสมาชิกในครัวเรือน ในรอบ 1 ปีที่ผ่านมา พบว่า ร้อยละ 50.0 ระบุว่าไม่มีโรคระบาด ส่วนที่เหลือ ร้อยละ 50.0 มีโรคระบาดเกิดขึ้น เมื่อสอบถามถึงปัญหาด้านสาธารณสุขปโค ผู้ให้สัมภาษณ์ส่วนใหญ่ไม่มีปัญหาด้านระบบสาธารณสุขปโค ร้อยละ 85.7 และมีปัญหา ร้อยละ 14.3 ตามลำดับ

##### 4) การรับข้อมูลข่าวสารจากโครงการ

จากการสอบถามเกี่ยวกับการรับรู้ข้อมูลข่าวสารของโครงการโรงผลิตไฟฟ้า ของบริษัท ทีพีโอ โพลีน เพาเวอร์ จำกัด (มหาชน) พบว่า ประชาชนในชุมชนทั้งหมดรับทราบ ร้อยละ 100.0 โดยผู้ให้สัมภาษณ์ส่วนใหญ่รับทราบเนื่องจากผู้นำชุมชน / อบต. ร้อยละ 32.3 รองลงมา ทราบจากเจ้าหน้าที่ของทางบริษัท ร้อยละ 25.8 ทราบเนื่องจากเพื่อนบ้านบอกกล่าว ร้อยละ 16.1 ตามลำดับ การรับข้อมูลข่าวสารเกี่ยวกับการดำเนินการของโครงการ พบว่าผู้ให้สัมภาษณ์เคยรับทราบข้อมูล ร้อยละ 100.0 เคยทราบข้อมูลเกี่ยวกับการดำเนินการช่วยเหลือชุมชน ร้อยละ 100.0 โดยผู้ให้สัมภาษณ์ส่วนใหญ่เห็นว่าทางโครงการให้การสนับสนุนด้านทุนการศึกษา และให้การสนับสนุนด้านสุขภาพอนามัย เท่ากัน ร้อยละ 34.4 และด้านสาธารณสุขปโค และด้านศาสนสถานเท่ากัน ร้อยละ 15.6 ตามลำดับ

เมื่อสอบถามถึงในช่วงปี 2564 ที่ผ่านมา ผู้ให้สัมภาษณ์ส่วนใหญ่ทราบว่ามีคนในชุมชนเข้ามาทำงานในเครือบริษัท ทีพีโอ ร้อยละ 100.0 ทราบว่าโครงการจะคัดเลือกคนเข้าทำงาน โดยพิจารณาคุณสมบัติที่เหมาะสมกับตำแหน่งงาน ร้อยละ 100.0 ทราบว่าโครงการมีการประชาสัมพันธ์ข้อมูลโครงการ ข้อมูลด้านความปลอดภัยและการป้องกันเหตุฉุกเฉิน ร้อยละ 100.0 ทราบเกี่ยวกับข้อมูลการจัดการสิ่งแวดล้อมเกี่ยวกับโรงไฟฟ้า เพื่อให้เกิดความรู้ ความเข้าใจ และสร้างความมั่นใจให้กับชุมชน ร้อยละ 100.0 ทราบเกี่ยวกับกิจกรรมมวลชนสัมพันธ์ของโครงการและการเข้าไปมีส่วนร่วมในกิจกรรมของชุมชน ร้อยละ 100.0 ทราบเกี่ยวกับการจัดกิจกรรม"เปิดบ้านต้อนรับแขกภายนอกเพื่อเข้าเยี่ยมชมโรงงาน" ร้อยละ 100.0 ตามลำดับ

เมื่อสอบถามเกี่ยวกับความต้องการรับทราบข้อมูลข่าวสารเกี่ยวกับโครงการเพิ่มเติมผู้ให้สัมภาษณ์ส่วนใหญ่ตอบว่าไม่ต้องการทราบข้อมูลเพิ่มเติมเกี่ยวกับโครงการ เนื่องจากที่ดำเนินการอยู่เพียงพออยู่แล้ว ในขณะที่ร้อยละ 35.7 ต้องการข้อมูลข่าวสารเพิ่มเติมโดยต้องการให้ประชาสัมพันธ์ผ่านผู้นำชุมชน (อบต./กำนัน/ผู้ใหญ่บ้าน หรือหน่วยงานราชการ หรือเป็นประกาศออกตามเสียงตามสายภายในชุมชน เป็นต้น

#### 5) ทศนคติและความคิดเห็นเกี่ยวกับโครงการ

เมื่อสอบถามถึงความรู้สึกวิตกกังวลเกี่ยวกับกิจกรรมต่อโครงการโรงผลิตไฟฟ้าของ บริษัท ทีพีโอ โพลีน เพาเวอร์ จำกัด (มหาชน) ผู้ให้สัมภาษณ์ส่วนใหญ่ระบุว่า ไม่วิตกกังวลต่อโครงการ ร้อยละ 78.6 ในขณะที่ร้อยละ 21.4 ระบุว่าวิตกกังวล โดยกังวลในเรื่อง สภาพแวดล้อมที่เปลี่ยนแปลงไป ปัญหาสิ่งแวดล้อมในเรื่องของปัญหาเสียงดัง และปัญหาฝุ่นละออง เป็นต้น

ในช่วงปี 2564 ที่ผ่านมา ความคิดเห็นด้านผลกระทบต่อชุมชนจากการดำเนินงานของโครงการโรงผลิตไฟฟ้าของ บริษัท ทีพีโอ โพลีน เพาเวอร์ จำกัด (มหาชน) พบว่า ผู้ให้สัมภาษณ์ส่วนใหญ่เห็นว่า มีผลดีมากกว่าผลเสีย ร้อยละ 71.4 และเห็นว่ามีผลดีและผลเสียพอๆ กัน ร้อยละ 28.6 ส่วนการดำเนินงานของโครงการมีผลอย่างไรต่อชุมชนนั้น ส่วนใหญ่ตอบว่ามีผลดีต่อชุมชน โดยเห็นว่าทำให้มีการจ้างงาน ร้อยละ 42.3 รองลงมา ทำให้มีกองทุนไฟฟ้า ร้อยละ 38.5 และทำให้มีการค้าขายของชำ/การขายอาหาร ร้อยละ 19.2 ตามลำดับ

จากการสอบถามผู้ให้สัมภาษณ์เกี่ยวกับความเชื่อมั่นต่อระบบการจัดการด้านสิ่งแวดล้อมของโครงการโรงผลิตไฟฟ้าของ บริษัท ทีพีโอ โพลีน เพาเวอร์ จำกัด (มหาชน) พบว่า กลุ่มตัวอย่างส่วนใหญ่ตอบว่ามีความเชื่อมั่นมาก ร้อยละ 64.3 และมีความเชื่อมั่นปานกลาง ร้อยละ 35.7

สำหรับความคิดเห็นต่อการดำเนินการตามมาตรการลดผลกระทบด้านต่างๆ ของโครงการ กลุ่มตัวอย่างส่วนใหญ่ตอบว่ามีมาตรการอยู่ในระดับดี ร้อยละ 92.9 ส่วนที่เหลือ ร้อยละ 7.1 ระบุว่าดีมาก ตามลำดับ

**ตารางที่ 4 ความพึงพอใจต่อกิจกรรมชุมชนสัมพันธ์กลุ่มผู้นำชุมชนที่บริษัทฯ ได้ดำเนินการในปี 2564 ที่ผ่านมา**

กิจกรรมชุมชนสัมพันธ์ที่บริษัทฯ ได้ดำเนินการ	ระดับความพึงพอใจ (ร้อยละ)				
	ดีมาก	ดี	ปานกลาง	พอใช้	ควรปรับปรุง
1) กิจกรรมเกี่ยวกับสุขภาพ	0.0	64.3	21.4	14.3	0.0
2) กิจกรรมเกี่ยวกับการอนุรักษ์สิ่งแวดล้อม	0.0	42.9	50.0	7.1	0.0
3) กิจกรรมเกี่ยวกับการส่งเสริมการศึกษา	0.0	64.3	28.6	7.1	0.0
4) กิจกรรมเกี่ยวกับการพัฒนาความสัมพันธ์ชุมชน	0.0	42.9	50.0	7.1	0.0
5) กิจกรรมเกี่ยวกับการส่งเสริมศาสนา วัฒนธรรม	0.0	64.3	35.7	0.0	0.0
6) กิจกรรมการประชาสัมพันธ์และแจ้งข่าวสารของโรงงาน	0.0	35.7	50.0	14.3	0.0
7) กิจกรรมเกี่ยวกับการส่งเสริม/พัฒนาอาชีพ	0.0	35.7	57.1	7.2	0.0
8) กิจกรรมเกี่ยวกับการพัฒนาชุมชน	0.0	35.7	50.0	14.3	0.0

**ความพึงพอใจต่อกิจกรรมชุมชนสัมพันธ์ที่บริษัทฯ ได้ดำเนินการในปี 2564 ที่ผ่านมา**

จากการสำรวจการความพึงพอใจต่อกิจกรรมชุมชนสัมพันธ์ที่บริษัทฯ ได้ดำเนินการในปี 2564 ที่ผ่านมา ของประชาชนต่อกิจกรรมต่างๆ ดังนี้

1. กิจกรรมเกี่ยวกับสุขภาพ พบว่า ผู้ให้สัมภาษณ์มีความพึงพอใจระดับดี ร้อยละ 64.3 รองลงมา มีระดับความพึงพอใจระดับปานกลาง ร้อยละ 21.4 และมีระดับความพึงพอใจระดับพอใช้ ร้อยละ 14.3 ตามลำดับ
2. กิจกรรมเกี่ยวกับการอนุรักษ์สิ่งแวดล้อม พบว่า ผู้ให้สัมภาษณ์มีความพึงพอใจระดับปานกลาง ร้อยละ 50.0 รองลงมา มีระดับความพึงพอใจระดับดี ร้อยละ 42.9 และมีระดับความพึงพอใจระดับดีมาก ร้อยละ 7.1 ตามลำดับ
3. กิจกรรมเกี่ยวกับการส่งเสริมการศึกษา พบว่า ผู้ให้สัมภาษณ์มีความพึงพอใจระดับดี ร้อยละ 64.3 รองลงมา มีระดับความพึงพอใจระดับปานกลาง ร้อยละ 28.6 และมีระดับความพึงพอใจระดับพอใช้ ร้อยละ 7.1 ตามลำดับ
4. กิจกรรมเกี่ยวกับการพัฒนาความสัมพันธ์ชุมชน พบว่า ผู้ให้สัมภาษณ์มีความพึงพอใจระดับปานกลาง ร้อยละ 50.0 รองลงมา มีระดับความพึงพอใจระดับดี ร้อยละ 42.9 และมีระดับความพึงพอใจระดับพอใช้ ร้อยละ 7.1 ตามลำดับ
5. กิจกรรมเกี่ยวกับการส่งเสริมศาสนา วัฒนธรรม พบว่า ผู้ให้สัมภาษณ์มีความพึงพอใจระดับดี ร้อยละ 64.3 และมีระดับความพึงพอใจระดับปานกลาง ร้อยละ 35.7 ตามลำดับ
6. กิจกรรมการประชาสัมพันธ์และแจ้งข่าวสารของโรงงาน พบว่า ผู้ให้สัมภาษณ์มีความพึงพอใจระดับปานกลาง ร้อยละ 50.0 รองลงมา มีระดับความพึงพอใจระดับดี ร้อยละ 35.7 และมีระดับความพึงพอใจระดับพอใช้ ร้อยละ 14.3 ตามลำดับ
7. กิจกรรมเกี่ยวกับการส่งเสริม/พัฒนาอาชีพ พบว่า ผู้ให้สัมภาษณ์มีความพึงพอใจระดับปานกลาง ร้อยละ 57.1 รองลงมา มีระดับความพึงพอใจระดับดี ร้อยละ 35.7 และมีระดับความพึงพอใจระดับพอใช้ ร้อยละ 7.2 ตามลำดับ
8. กิจกรรมเกี่ยวกับการพัฒนาชุมชน พบว่า ผู้ให้สัมภาษณ์มีความพึงพอใจระดับปานกลาง ร้อยละ 50.0 รองลงมา มีระดับความพึงพอใจระดับดี ร้อยละ 35.7 และมีระดับความพึงพอใจระดับพอใช้ ร้อยละ 14.3 ตามลำดับ

**6) ข้อเสนอแนะและข้อคิดเห็นเพิ่มเติม**

- สิ่งที่ต้องการให้ช่วยเหลือ คือ การสนับสนุนด้านทุนการศึกษา ด้านการส่งเสริมอาชีพให้แก่ชาวชุมชน และการดูแลด้านสิ่งแวดล้อม มีการจัดตั้งกองทุนไฟฟ้าเป็นต้น
- ทางโครงการควรมีการซ่อมแซมอย่างต่อเนื่อง และควรแจ้งผลการตรวจวัดคุณภาพสิ่งแวดล้อมให้ทางหน่วยงานและพื้นที่รอบรั้ว

#### 4.2.3 ผลการสำรวจความคิดเห็นสภาพเศรษฐกิจ-สังคมและทัศนคติของหน่วยงานที่เกี่ยวข้อง

บริษัทที่ปรึกษาดำเนินการสำรวจทัศนคติและความคิดเห็นของหน่วยงาน ที่มีต่อโครงการโรงผลิตไฟฟ้า ของบริษัท ทีพีโอ โพลีน เพาเวอร์ จำกัด (มหาชน) จำนวน 14 ราย ซึ่งผลการสำรวจสรุปได้ดังนี้

##### 1) ข้อมูลทั่วไปของผู้ตอบแบบสำรวจ

ผู้ให้สัมภาษณ์ส่วนใหญ่เป็นเพศชาย ร้อยละ 71.4 และเป็นเพศหญิง ร้อยละ 28.6 ส่วนใหญ่มีอายุระหว่าง 41-50 ปี ร้อยละ 64.3 รองลงมา มีอายุระหว่าง 31-40 ปี ร้อยละ 21.5 และมีอายุระหว่าง 21-30 ร้อยละ 7.1 ตามลำดับ ตำแหน่งของผู้ที่ให้สัมภาษณ์ส่วนใหญ่เป็นเจ้าหน้าที่หน่วยงานราชการ ร้อยละ 35.7 รองลงมา เป็นตำแหน่งอื่นๆ อาทิ เจ้าอาวาส นักวิชาการ และเป็นผู้ชำนาญการ เท่ากัน ร้อยละ 28.6 ตามลำดับ เมื่อสอบถามถึงระยะเวลาในการดำรงตำแหน่งส่วนใหญ่ ดำรงตำแหน่งเป็นระยะเวลา 11-15 ปี ร้อยละ 46.2 รองลงมา ระยะเวลา มากกว่า 15 ปี ร้อยละ 23.1 และระยะเวลา 1-2 ปี ร้อยละ 15.3 ตามลำดับ

##### 2) การรับข้อมูลข่าวสารจากโครงการ

จากการสอบถามเกี่ยวกับการรับรู้ข้อมูลข่าวสารของโครงการโรงผลิตไฟฟ้า ของบริษัท ทีพีโอ โพลีน เพาเวอร์ จำกัด (มหาชน) พบว่า ผู้ให้สัมภาษณ์ทั้งหมดเคยทราบ ร้อยละ 100.0 โดยผู้ให้สัมภาษณ์ส่วนใหญ่รับทราบเนื่องจากได้เข้าร่วมประชุมกับทางโครงการ ร้อยละ 33.3 รองลงมา จากเทศบาล / หน่วยงานราชการต่างๆ ร้อยละ 20.0 จากผู้นำชุมชน / อบต. และได้ร่วมกิจกรรมกับทางบริษัทฯ เท่ากัน ร้อยละ 13.3 ตามลำดับ เมื่อสอบถามเรื่องร้องเรียนที่ได้รับจากการดำเนินงานจากโครงการโรงผลิตไฟฟ้า ของบริษัท ทีพีโอ โพลีน เพาเวอร์ จำกัด (มหาชน) พบว่า ผู้ให้สัมภาษณ์ทั้งหมดไม่เคย ร้องเรียน ร้อยละ 100.0

เมื่อสอบถามเกี่ยวกับความต้องการรับทราบข้อมูลข่าวสารเกี่ยวกับโครงการเพิ่มเติมผู้ให้สัมภาษณ์ส่วนใหญ่ไม่ต้องการทราบข้อมูลเพิ่มเติมเกี่ยวกับโครงการ ร้อยละ 28.6 ในขณะที่ร้อยละ 71.4 ต้องการข้อมูลข่าวสารเพิ่มเติม ส่วนช่องทางการรับข้อมูลข่าวสาร เห็นว่าควรจัดประชุมชี้แจงอธิบายโครงการภายในชุมชน ร้อยละ 46.7 รองลงมาคือ แจก แผ่นพับ /ใบปลิว/วารสาร และส่งข้อมูลผ่านผู้นำชุมชน (อบต./กำนัน/ผู้ใหญ่บ้าน) หรือหน่วยงานราชการ เท่ากัน ร้อยละ 20.0 และออกข่าวผ่านสื่อท้องถิ่น เช่น หนังสือพิมพ์ วิทยุ ร้อยละ 13.3 ตามลำดับ

##### 3) ทัศนคติและความคิดเห็นเกี่ยวกับโครงการ

เมื่อสอบถามถึงความรู้สึกวิตกกังวลเกี่ยวกับกิจกรรมต่อโครงการโรงผลิตไฟฟ้าของ บริษัท ทีพีโอ โพลีน เพาเวอร์ จำกัด (มหาชน) ผู้ให้สัมภาษณ์ระบุว่า ไม่มีความวิตกกังวลต่อโครงการ ร้อยละ 100.0

จากการสอบถามผู้ให้สัมภาษณ์เกี่ยวกับความเชื่อมั่นต่อระบบการจัดการด้านสิ่งแวดล้อมของโครงการโรงผลิตไฟฟ้าของ บริษัท ทีพีโอ โพลีน เพาเวอร์ จำกัด (มหาชน) พบว่า กลุ่มตัวอย่างส่วนใหญ่ตอบว่าเชื่อมั่นมาก และเชื่อมั่นปานกลาง เท่ากัน ร้อยละ 50.0

สำหรับความคิดเห็นต่อการดำเนินการตามมาตรการลดผลกระทบด้านต่างๆ ของโครงการ กลุ่มตัวอย่างทั้งหมดตอบว่ามีมาตรการอยู่ในระดับดี ร้อยละ 100.0

**ตารางที่ 5 ความพึงพอใจต่อกิจกรรมชุมชนสัมพันธ์กลุ่มหน่วยงานที่บริษัทฯ ได้ดำเนินการในปี 2564 ที่ผ่านมา**

กิจกรรมชุมชนสัมพันธ์ที่บริษัทฯ ได้ดำเนินการ	ระดับความพึงพอใจ(ร้อยละ)				
	ดีมาก	ดี	ปานกลาง	พอใช้	ควรปรับปรุง
1) กิจกรรมเกี่ยวกับสุขภาพ	7.1	50.0	35.7	7.2	0.0
2) กิจกรรมเกี่ยวกับการอนุรักษ์สิ่งแวดล้อม	7.1	50.0	42.9	0.0	0.0
3) กิจกรรมเกี่ยวกับการส่งเสริมการศึกษา	14.3	57.1	28.6	0.0	0.0
4) กิจกรรมเกี่ยวกับการพัฒนาความสัมพันธ์ชุมชน	14.3	57.1	28.6	0.0	0.0
5) กิจกรรมเกี่ยวกับการส่งเสริมศาสนา วัฒนธรรม	0.0	64.3	28.6	7.1	0.0
6) กิจกรรมการประชาสัมพันธ์และแจ้งข่าวสารของโรงงาน	14.2	42.9	42.9	0.0	0.0
7) กิจกรรมเกี่ยวกับการส่งเสริม/พัฒนาอาชีพ	7.2	35.7	57.1	0.0	0.0
8) กิจกรรมเกี่ยวกับการพัฒนาชุมชน	7.1	50.0	42.9	0.0	0.0

**ความพึงพอใจต่อกิจกรรมชุมชนสัมพันธ์ที่บริษัทฯ ได้ดำเนินการในปี 2564 ที่ผ่านมา**

จากการสำรวจการความพึงพอใจต่อกิจกรรมชุมชนสัมพันธ์ที่บริษัทฯ ได้ดำเนินการในปี 2564 ที่ผ่านมา ของประชาชนต่อกิจกรรมต่างๆ ดังนี้

1. กิจกรรมเกี่ยวกับสุขภาพ พบว่า ผู้ให้สัมภาษณ์มีความพึงพอใจระดับดี ร้อยละ 50.0 รองลงมา มีระดับความพึงพอใจระดับปานกลาง ร้อยละ 35.7 และมีระดับความพึงพอใจระดับพอใช้ ร้อยละ 7.2 ตามลำดับ

2. กิจกรรมเกี่ยวกับการอนุรักษ์สิ่งแวดล้อม พบว่า ผู้ให้สัมภาษณ์มีความพึงพอใจระดับดี ร้อยละ 50.0 รองลงมา มีความพอใจระดับปานกลาง ร้อยละ 42.9 รองลงมา มีระดับความพึงพอใจระดับดีมาก ร้อยละ 7.1 ตามลำดับ

3. กิจกรรมเกี่ยวกับการส่งเสริมการศึกษา พบว่า ผู้ให้สัมภาษณ์มีความพึงพอใจระดับดี ร้อยละ 57.1 รองลงมา มีระดับความพึงพอใจระดับปานกลาง ร้อยละ 28.6 และมีระดับความพึงพอใจระดับดีมาก ร้อยละ 14.3 ตามลำดับ

4. กิจกรรมเกี่ยวกับการพัฒนาความสัมพันธ์ชุมชน พบว่า ผู้ให้สัมภาษณ์มีความพึงพอใจระดับดี ร้อยละ 57.1 รองลงมา มีระดับความพึงพอใจระดับปานกลาง ร้อยละ 28.6 และระดับพอใช้ดีมาก ร้อยละ 14.3 ตามลำดับ

5. กิจกรรมเกี่ยวกับการส่งเสริมศาสนา วัฒนธรรม พบว่า ผู้ให้สัมภาษณ์มีความพึงพอใจระดับดี ร้อยละ 64.3 รองลงมา มีระดับความพึงพอใจระดับปานกลาง ร้อยละ 28.6 และมีระดับความพึงพอใจระดับพอใช้ ร้อยละ 7.1 ตามลำดับ

6. กิจกรรมการประชาสัมพันธ์และแจ้งข่าวสารของโรงงาน พบว่า ผู้ให้สัมภาษณ์มีความพึงพอใจระดับดี และระดับปานกลางเท่ากัน ร้อยละ 42.9 และ มีระดับความพึงพอใจระดับดีมาก ร้อยละ 14.2 ตามลำดับ

7. กิจกรรมเกี่ยวกับการส่งเสริม/พัฒนาอาชีพ พบว่า ผู้ให้สัมภาษณ์มีความพึงพอใจระดับปานกลาง ร้อยละ 57.1 รองลงมา มีระดับความพึงพอใจระดับดี ร้อยละ 35.7 และมีระดับความพึงพอใจระดับพอใช้ ร้อยละ 7.2 ตามลำดับ

8. กิจกรรมเกี่ยวกับการพัฒนาชุมชน พบว่า ผู้ให้สัมภาษณ์มีความพึงพอใจระดับดี ร้อยละ 50.0 รองลงมา มีระดับความพึงพอใจระดับปานกลาง ร้อยละ 42.9 และมีระดับความพึงพอใจระดับดีมาก ร้อยละ 7.1 ตามลำดับ

**4) ข้อเสนอแนะและข้อคิดเห็นเพิ่มเติม**

- ไม่มีข้อเสนอแนะ

## 5 สรุปผลการสำรวจความคิดเห็นสภาพเศรษฐกิจสังคมและทัศนคติ

### 5.1 ผลการสำรวจความคิดเห็นสภาพเศรษฐกิจสังคมและทัศนคติของประชาชน

การวิเคราะห์ทัศนคติและความพึงพอใจด้านผลที่ได้รับจากการดำเนินการของบริษัทฯ ในปี พ.ศ. 2564 ที่ผ่านมา ต่อคุณภาพชีวิตและชุมชนในด้านต่างๆ จากข้อมูลของผู้ให้สัมภาษณ์ที่รวบรวมจากประชาชนที่เกี่ยวข้องโดยรอบพื้นที่โครงการ จำนวน 400 ราย

ด้านข้อมูลสภาพแวดล้อมในปัจจุบันโดยทั่วไปของชุมชน พบว่า ผลกระทบต่อสภาพแวดล้อมที่สำคัญในปัจจุบันของชุมชนที่พบมากที่สุด ประกอบด้วย ปัญหาฝุ่นละอองฟุ้งกระจาย ปัญหาเสียงดัง และ ปัญหากลิ่นเหม็น

ด้านทัศนคติและความคิดเห็นเกี่ยวกับการดำเนินงานของโครงการฯ เมื่อสอบถามถึงความรู้สึกวิตกกังวลเกี่ยวกับกิจกรรมต่อโครงการโรงผลิตไฟฟ้าของ บริษัท ทีพีโอ โพลีน เพาเวอร์ จำกัด (มหาชน) ผู้ให้สัมภาษณ์ส่วนใหญ่ ระบุว่า ไม่มีความวิตกกังวลต่อโครงการ และความคิดเห็นด้านผลกระทบต่อชุมชนจากการดำเนินงานของโครงการโรงผลิตไฟฟ้าของ บริษัท ทีพีโอ โพลีน เพาเวอร์ จำกัด (มหาชน) พบว่า ผู้ให้สัมภาษณ์ส่วนใหญ่เห็นว่า มีผลดีมากกว่าผลเสีย รองลงมา มีผลดีและผลเสียพอกัน และตอบว่ามีผลเสียมากกว่าผลดี ตามลำดับ สำหรับความคิดเห็นต่อการดำเนินการตามมาตรการลดผลกระทบด้านต่างๆ ของโครงการ กลุ่มตัวอย่างส่วนใหญ่ตอบว่ามีมาตรการอยู่ในระดับดี และระดับดีมาก

ด้านการรับรู้ข้อมูลข่าวสารของโครงการ ประชาชนในชุมชนส่วนใหญ่ทราบข้อมูลข่าวสารเกี่ยวกับการดำเนินการของโครงการ ประชาชนทราบข้อมูลเกี่ยวกับการดำเนินการช่วยเหลือชุมชน โดยส่วนใหญ่เห็นว่าทางโครงการผู้ให้สัมภาษณ์ส่วนใหญ่เห็นว่าทางโครงการให้การสนับสนุน โดยผู้ให้สัมภาษณ์ส่วนใหญ่เห็นว่าทางโครงการให้การสนับสนุนด้านสุขภาพอนามัย รองลงมาสนับสนุนด้านทุนการศึกษา และด้านศาสนสถาน ตามลำดับ

### 5.2 ผลการสำรวจความคิดเห็นสภาพเศรษฐกิจสังคมและทัศนคติของผู้นำชุมชน

การวิเคราะห์ทัศนคติและความพึงพอใจด้านผลที่ได้รับจากการดำเนินการของบริษัทฯ ในปี พ.ศ. 2564 ที่ผ่านมา ต่อคุณภาพชีวิตและชุมชนในด้านต่างๆ จากข้อมูลของผู้ให้สัมภาษณ์ที่รวบรวมจากประชาชนที่เกี่ยวข้องโดยรอบพื้นที่โครงการ จำนวน 14 ราย

ด้านทัศนคติและความคิดเห็นเกี่ยวกับการดำเนินงานของโครงการฯ เมื่อสอบถามถึงความรู้สึกวิตกกังวลเกี่ยวกับกิจกรรมต่อโครงการโรงผลิตไฟฟ้าของ บริษัท ทีพีโอ โพลีน เพาเวอร์ จำกัด (มหาชน) ผู้ให้สัมภาษณ์ทั้งหมดระบุว่าไม่มีความรู้สึกวิตกกังวลต่อโครงการ ส่วนที่เหลือ มีความวิตกกังวลต่อโครงการโดยกังวลในเรื่องสภาพแวดล้อมที่เปลี่ยนแปลงไป ปัญหาสิ่งแวดล้อมในเรื่องของปัญหาเสียงดัง และปัญหาฝุ่นละออง เป็นต้น ความคิดเห็นด้านผลกระทบต่อชุมชนจากการดำเนินงานของโครงการ พบว่า ผู้ให้สัมภาษณ์ส่วนใหญ่เห็นว่า มีผลดีมากกว่าผลเสีย และมีผลดีและผลเสียพอกัน ตามลำดับ ความเชื่อมั่นต่อระบบการจัดการด้านสิ่งแวดล้อมของโครงการ พบว่า กลุ่มตัวอย่างส่วนใหญ่มีความเชื่อมั่นมาก และตอบว่ามีความเชื่อมั่นปานกลาง สำหรับความคิดเห็นต่อการดำเนินการตามมาตรการลดผลกระทบด้านต่างๆ ของโครงการ กลุ่มตัวอย่างส่วนใหญ่ตอบว่ามีมาตรการอยู่ในระดับดี

ด้านการรับรู้ข้อมูลข่าวสารของโครงการประชาชนในชุมชนส่วนใหญ่ทราบข้อมูลข่าวสารเกี่ยวกับการดำเนินการของโครงการ ประชาชนทราบข้อมูลเกี่ยวกับการดำเนินการช่วยเหลือชุมชน โดยส่วนใหญ่เห็นว่าทางโครงการให้การสนับสนุนด้านทุนการศึกษา รองลงมา ด้านสุขภาพอนามัย ด้านสาธารณูปโภค และด้านศาสนสถาน เท่ากัน ตามลำดับ

### **5.3 ผลการสำรวจความคิดเห็นสภาพเศรษฐกิจสังคมและทัศนคติของหน่วยงานราชการ**

การวิเคราะห์ทัศนคติและความพึงพอใจด้านผลที่ได้รับจากการดำเนินการของบริษัทฯ ในปี พ.ศ. 2564 ที่ผ่านมาต่อคุณภาพชีวิตและชุมชนในด้านต่าง ๆ จากข้อมูลของผู้ให้สัมภาษณ์ที่รวบรวมจากหน่วยงานที่เกี่ยวข้องโดยรอบพื้นที่โครงการ จำนวน 14 ราย

ด้านทัศนคติและความคิดเห็นเกี่ยวกับการดำเนินงานของโครงการฯ เมื่อสอบถามถึงความรู้สึกรู้สึกกังวลเกี่ยวกับกิจกรรมต่อโครงการโรงผลิตไฟฟ้าของ บริษัท ทีพีโอ โพลีน เพาเวอร์ จำกัด (มหาชน) ผู้ให้สัมภาษณ์ทั้งหมดระบุว่า ไม่มีความวิตกกังวล โดยกังวลในเรื่อง สุขภาพในระยะยาวของประชาชน สุขภาพจากผลกระทบที่อาจเกิดขึ้นกับประชาชนในพื้นที่ และปัญหาสิ่งแวดล้อมและความปลอดภัยของประชาชนที่อาศัยอยู่บริเวณใกล้เคียง เป็นต้น

ความคิดเห็นด้านความเชื่อมั่นต่อระบบการจัดการด้านสิ่งแวดล้อมของโครงการ พบว่า กลุ่มตัวอย่างส่วนใหญ่เชื่อมั่นมาก และมีความเชื่อมั่นปานกลาง สำหรับความคิดเห็นต่อการดำเนินการตามมาตรการลดผลกระทบด้านต่าง ๆ ของโครงการ กลุ่มตัวอย่างทั้งหมดตอบว่ามีมาตรการอยู่ในระดับ

ด้านการรับรู้ข้อมูลข่าวสารของโครงการ ประชาชนในชุมชนส่วนใหญ่ทราบข้อมูลข่าวสารเกี่ยวกับการดำเนินการของโครงการ

#### **ข้อเสนอแนะและข้อคิดเห็นต่อการดำเนินบริษัทฯ**

ผู้ให้สัมภาษณ์มีความคิดเห็นว่า อยากให้บริษัทฯ ดูแลและทำกิจกรรมร่วมกับชุมชน พร้อมติดตามผลอย่างต่อเนื่องอยากให้ทางโครงการเข้าร่วมกิจกรรมกับประชาชนในพื้นที่และจัดกิจกรรม CSR ให้เหมาะสมและเข้าถึงชุมชน และมีการติดตามตรวจวัดคุณภาพสิ่งแวดล้อมอย่างต่อเนื่องรวมถึงสนับสนุนกิจกรรมชุมชน อาทิ การสนับสนุนด้านทุนการศึกษา ด้านการส่งเสริมอาชีพให้แก่ชาวชุมชน เป็นต้น



บริษัท ทีพีไอ โพลีน เพาเวอร์ จำกัด (มหาชน)  
รายงานสรุปผลการติดตามตรวจสอบเศรษฐกิจ-สังคม โครงการโรงผลิตไฟฟ้า  
ของบริษัท ทีพีไอ โพลีน เพาเวอร์ จำกัด (มหาชน) ประจำปี 2564

ภาคผนวก



บริษัท ทีพีไอ โพลีน เพาเวอร์ จำกัด (มหาชน)  
รายงานสรุปผลการติดตามตรวจสอบเศรษฐกิจ-สังคม โครงการโรงผลิตไฟฟ้า  
ของบริษัท ทีพีไอ โพลีน เพาเวอร์ จำกัด (มหาชน) ประจำปี 2564

ภาคผนวก ก-1

ตัวอย่างแบบสำรวจการติดตามตรวจสอบเศรษฐกิจ-สังคม



ชุดที่.....

ผู้สัมภาษณ์.....

วัน/เดือน/ปี.....

## การสำรวจสภาพเศรษฐกิจ-สังคม และความคิดเห็นของประชาชน

### ที่มีต่อโครงการโรงผลิตไฟฟ้า ของบริษัท ทีพีโอ โพลีน เพาเวอร์ จำกัด (มหาชน) พ.ศ. 2564

#### รายละเอียดโครงการ

ปัจจุบันบริษัท ทีพีโอ โพลีน เพาเวอร์ จำกัด (มหาชน) ได้ดำเนินการโครงการโรงผลิตไฟฟ้าดังนี้

##### 1.โครงการโรงผลิตไฟฟ้าโดยใช้ความร้อนทั้งจากโรงงานปูนซีเมนต์ (TG1-3) ขนาด 60 เมกะวัตต์

ได้ดำเนินการโดยใช้ความร้อนทั้งจากโรงงานปูนซีเมนต์ผลิตกระแสไฟฟ้า และมีการติดตั้ง CFBC Boiler ที่ใช้ RDF เป็นเชื้อเพลิง จำนวน 1 ชุด ผลิตไอน้ำได้ 65 ตัน/ ชั่วโมง ต่อมาในปี 2560 โครงการฯ มีการติดตั้ง หม้อผลิตไอน้ำแบบ CFBC Boiler ที่ใช้ขยะแปรรูป (RDF) เป็นเชื้อเพลิง ความสามารถในการผลิตไอน้ำ 75ตัน/ชั่วโมง เพิ่มขึ้นอีก จำนวน 2 ชุด

โครงการผ่านการพิจารณาจากคณะกรรมการผู้ชำนาญการ ตามหนังสือแจ้งผลการพิจารณารายงานที่ ทส.1009.7/1528 ลงวันที่ 7 กุมภาพันธ์ 2560 เลขที่ใบอนุญาตประกอบกิจการผลิตไฟฟ้า: กกพ 01-1(2)/52-040

##### 2.โครงการผู้ผลิตไฟฟ้ารายเล็กจากพลังงานหมุนเวียนประเภทเชื้อเพลิงพลังงานความร้อนจากขยะชุมชนและขยะอุตสาหกรรมที่ไม่ใช่ขยะอันตราย และความร้อนทั้งจากกระบวนการผลิตปูนซีเมนต์ (TG 4) ขนาด 30 เมกะวัตต์

เดิมโครงการได้นำความร้อนที่เกิดจากสายการผลิตปูนที่ 4 (หม้อเผา 4) มาผลิตเป็นกระแสไฟฟ้าส่งกลับไปใช้ในโรงงานปูนฯ (ทีพีโอ) ต่อมา ได้ทำสัญญาซื้อขายไฟฟ้า กับการไฟฟ้าฝ่ายผลิตแห่งประเทศไทยจึงขอเปลี่ยนแปลงรายละเอียดโครงการในรายงานการประเมินผลกระทบสิ่งแวดล้อมโครงการฯ 30 เมกะวัตต์ โดยไอน้ำที่มาจาก SP Boiler และ AQC Boiler จะถูกนำไปให้ความร้อนซ้ำ ให้เป็นไอน้ำร้อนยิ่งยวดแรงดันต่ำ (Low Pressure Superheat Steam) ภายในเขตท่อซึ่งติดตั้งอยู่ใน CFBC Boiler ของโครงการฯ 60 เมกะวัตต์หรือ โครงการฯ 70 MKW ก่อนที่จะส่งไปปั่นกังหันไอน้ำและเครื่องกำเนิดไฟฟ้าขนาด 30 MKW

โครงการผ่านการพิจารณาจากคณะกรรมการผู้ชำนาญการ ตามหนังสือแจ้งผลการพิจารณารายงาน ทส.1009.7/2797 ลงวันที่ 2 มีนาคม พ.ศ. 2561 เลขที่ใบอนุญาตประกอบกิจการผลิตไฟฟ้า : กกพ 01-1(2)/60-246

##### 3.โครงการผู้ผลิตไฟฟ้ารายเล็กจากพลังงานหมุนเวียนประเภทเชื้อเพลิงพลังงานความร้อนจากขยะชุมชนและขยะอุตสาหกรรมที่ไม่ใช่ขยะอันตราย และความร้อนทั้งจากกระบวนการผลิตปูนซีเมนต์ (TG 5) ขนาด 60 เมกะวัตต์

โครงการดำเนินการผลิตไฟฟ้าจากเชื้อเพลิง RDF (Refuse Derived Fuel) ซึ่งได้จากขยะชุมชนและขยะอุตสาหกรรมที่ไม่ใช่ขยะอันตราย ใช้หม้อผลิตไอน้ำ (CFBC Boiler) เป็นอุปกรณ์ในการผลิตไอน้ำ มีกำลังการผลิตไฟฟ้า 60 เมกะวัตต์โดยกระแสไฟฟ้าที่ผลิตได้ประมาณ 5 เมกะวัตต์ นำมาใช้ในโครงการ และอีกประมาณ 55 เมกะวัตต์ (Net Capacity) ส่งจำหน่ายให้การไฟฟ้าฝ่ายผลิตแห่งประเทศไทย (กฟผ.)

โดยผ่านการพิจารณาจากคณะกรรมการผู้ชำนาญการ ตามหนังสือแจ้งผลการพิจารณารายงาน ทส.1009.7/4970 ลงวันที่ 30 เมษายน พ.ศ. 2556 เลขที่ใบอนุญาตประกอบกิจการผลิตไฟฟ้า : กกพ 01-1(2)/58-189

##### 4.โครงการโรงไฟฟ้าพลังความร้อนที่ใช้ขยะมูลฝอยเป็นเชื้อเพลิง (TG 6) ขนาด 70 เมกะวัตต์

โครงการเป็นการผลิตไฟฟ้าจากเชื้อเพลิง RDF (Refuse Derived Fuel) ซึ่งได้จากขยะชุมชนและขยะอุตสาหกรรมที่ไม่ใช่ขยะอันตรายใช้ หม้อผลิตไอน้ำ (CFBC Boiler) เป็นอุปกรณ์ในการผลิตไอน้ำ กำลังการผลิตกระแสไฟฟ้าของโครงการจะอยู่ที่ 70 เมกะวัตต์ (Gross Capacity) โดยกระแสไฟฟ้าที่ผลิตได้ประมาณ 7 เมกะวัตต์ นำมาใช้ในโครงการ และอีกประมาณ 63 เมกะวัตต์ (Net Capacity) ส่งจำหน่ายให้การไฟฟ้าฝ่ายผลิตแห่งประเทศไทย (กฟผ.)

โครงการผ่านการพิจารณาจากคณะกรรมการผู้ชำนาญการ ตามหนังสือแจ้งผลการพิจารณา ตามหนังสือเลขที่ ทส. 1009.7/2773 ลงวันที่ 2 มีนาคม 2561 เลขที่ใบอนุญาตประกอบกิจการผลิตไฟฟ้า กกพ 01-1(2)/60-246

##### 5.โครงการโรงไฟฟ้าพลังความร้อน (TG 7) ขนาด 40 เมกะวัตต์

เป็นโครงการผลิตกระแสไฟฟ้า โดยใช้ถ่านซังบิทูมินัสที่มีปริมาณซัลเฟอร์ต่ำเป็นเชื้อเพลิงหลักและมีการใช้เชื้อเพลิงทดแทน (Alternative Fuel) คือ ขยะแปรรูป RDF (Refuse Derived Fuel) มาเป็นเชื้อเพลิงเสริม ผลิตพลังงานไฟฟ้าเพื่อใช้เองภายในกลุ่มบริษัท

โครงการผ่านการพิจารณาจากคณะกรรมการผู้ชำนาญการ ตามหนังสือแจ้งผลการพิจารณา ตามหนังสือเลขที่ ทส. 1009.7 /5352 ลงวันที่ 3 พฤษภาคม พ.ศ. 2560 เลขที่ใบอนุญาตประกอบกิจการผลิตไฟฟ้า กกพ 01-1(2)/61-265

##### 6.โครงการโรงไฟฟ้าพลังความร้อน (TG 8) ขนาด 150 เมกะวัตต์

เป็นโครงการผลิตกระแสไฟฟ้า โดยใช้ถ่านซังบิทูมินัสที่มีปริมาณซัลเฟอร์ต่ำเป็นเชื้อเพลิงหลัก และมีการใช้เชื้อเพลิงทดแทน (Alternative Fuel) คือ ขยะแปรรูป RDF (Refuse Derived Fuel) มาเป็นเชื้อเพลิงเสริม กำลังการผลิตกระแสไฟฟ้าของโครงการอยู่ที่ 150 เมกะวัตต์ (Gross Capacity) โดยกระแสไฟฟ้าที่ผลิตได้ประมาณ 15 เมกะวัตต์ นำมาใช้ในโครงการ และอีกประมาณ 135 เมกะวัตต์ (Net Capacity) ส่งจำหน่ายให้โรงปูนฯ ทีพีโอ ต่อไป

โครงการผ่านการพิจารณาจากคณะกรรมการผู้ชำนาญการ ตามหนังสือแจ้งผลการพิจารณา ตามหนังสือเลขที่ ทส. ทส. 1009.7/12539 ลงวันที่ 2 ตุลาคม พ.ศ. 2560 เลขที่ใบอนุญาตประกอบกิจการผลิตไฟฟ้า กกพ กกพ.01-1(2) 61-268

ซึ่งปัจจุบันได้ดำเนินการสำรวจความคิดเห็นครั้งนี้เป็นครั้งที่ 11 เพื่อการติดตามผลการดำเนินงานของโครงการในช่วงปี 2564 ที่ผ่านมา และจะดำเนินการต่อเนื่องทุกปี เพื่อนำผลการสำรวจไปใช้เป็นแนวทางในการปรับปรุงการดำเนินงานของโครงการฯ ให้ดียิ่งขึ้น

ชื่อ-นามสกุล ผู้ให้สัมภาษณ์.....  
 บ้านเลขที่.....หมู่ที่.....ชื่อชุมชน.....ตำบล.....  
 อำเภอ.....จังหวัด.....

## ส่วนที่ 1 ข้อมูลทั่วไปของผู้ให้สัมภาษณ์

### 1.1 เพศ

☐ (1) ชาย ☐ (2) หญิง

### 1.2 อายุของผู้ให้สัมภาษณ์

☐ (1) น้อยกว่า 20 ปี ☐ (2) 20 - 29 ปี ☐ (3) 30 - 39 ปี  
☐ (4) 40 - 49 ปี ☐ (5) 50 - 59 ปี ☐ (6) 60 ปีขึ้นไป

### 1.3 ท่านนับถือศาสนา

☐ (1) พุทธ ☐ (2) คริสต์ ☐ (3) อิสลาม ☐ (4) อื่นๆ ระบุ.....

### 1.4 การศึกษาของท่าน

☐ (1) ไม่ได้เรียนหนังสือ ☐ (2) ประถมศึกษา ☐ (3) มัธยมศึกษาตอนต้น  
☐ (4) มัธยมศึกษาตอนปลาย ☐ (5) ปวช. / ปวท. ☐ (6) อนุปริญญา / ปวส.  
☐ (7)ปริญญาตรี ☐ (8)ปริญญาโท หรือ สูงกว่า ☐ (9) อื่นๆ ระบุ .....

### 1.5 สถานภาพในครัวเรือน

☐ (1) หัวหน้าครอบครัว/เจ้าบ้าน ☐ (2) คู่สมรส ☐ (3) บิดา/มารดา เจ้าของบ้าน  
☐ (4) บุตร/ธิดา ☐ (5) ญาติ/ผู้อาศัย ☐ (6) อื่นๆ (ระบุ).....

### 1.5 ภูมิลำเนาเดิมของท่าน

☐ (1) อยู่ในพื้นที่ตั้งแต่เกิด (ข้ามไปตอบข้อ 1.8) ☐ (2) ย้ายมาจากหมู่บ้านอื่นในตำบลเดียวกัน  
☐ (3) ย้ายมาจากตำบลอื่นในตำบลเดียวกัน ☐ (4) ย้ายมาจากอำเภออื่นในตำบลเดียวกัน  
☐ (5) ย้ายมาจากจังหวัดอื่น

### 1.6 กรณีย้ายมาจากที่อื่น สาเหตุที่ย้ายมาอยู่ในพื้นที่นี้

☐ (1) มาทำงาน ☐ (2) มาหาที่อยู่อาศัยใหม่  
☐ (3) ย้ายตามพ่อแม่/ญาติพี่น้อง ☐ (4) มาแต่งงานกับคนที่นี่  
☐ (5) อื่นๆ ระบุ.....

## ส่วนที่ 2 ข้อมูลด้านเศรษฐกิจของครัวเรือน

### 2.1 อาชีพหลักของท่าน (เลือกเพียงข้อเดียว)

☐ (1) การเกษตร (ระบุ)..... ☐ (2) รับราชการ/ลูกจ้างหน่วยงานราชการ  
☐ (3) พนักงานรัฐวิสาหกิจ ☐ (4) ค้าขาย  
☐ (5) รับจ้างในโรงงานอุตสาหกรรม ☐ (6) รับจ้างทั่วไป  
☐ (7) รับราชการ / รัฐวิสาหกิจ ☐ (8) พนักงานบริษัท/ห้างร้าน  
☐ (9) ธุรกิจส่วนตัว (ระบุ)..... ☐ (10) อื่นๆ ระบุ.....

**2.2 อาชีพรอง / อาชีพเสริมของประชาชนในชุมชน (ตอบได้มากกว่า 1 อาชีพ)**

- |   |   |
|---|---|
| <input type="checkbox"/> (1) ไม่มี                      | <input type="checkbox"/> (2) การเกษตร               |
| <input type="checkbox"/> (3) ประมง / เพาะเลี้ยงสัตว์น้ำ | <input type="checkbox"/> (4) ค้าขาย                 |
| <input type="checkbox"/> (5) รับจ้างในโรงงานอุตสาหกรรม  | <input type="checkbox"/> (6) รับจ้างทั่วไป          |
| <input type="checkbox"/> (7) รับราชการ / รัฐวิสาหกิจ    | <input type="checkbox"/> (8) พนักงานบริษัท/ห้างร้าน |
| <input type="checkbox"/> (9) ธุรกิจส่วนตัว (ระบุ).....  | <input type="checkbox"/> (10) อื่นๆ ระบุ.....       |

**2.3 รายได้รวมของครัวเรือนในชุมชน**

- ☐ (1) น้อยกว่า 5,000 บาท/เดือน  
☐ (2) 5,000-10,000 บาท/เดือน  
☐ (3) 10,001-15,000 บาท/เดือน  
☐ (4) 15,001-20,000 บาท/เดือน  
☐ (5) 20,001-30,000 บาท/เดือน  
☐ (6) มากกว่า 30,000 บาท/เดือน

**2.4 ครอบครัวของท่านมีรายได้เพียงพอกับรายจ่ายหรือไม่**

- ☐ ( 1 ) เพียงพอ  
    ☐ 1) มีเหลือออม                      ☐ 2) ยังไม่มีออม
- ☐ ( 2 ) ไม่เพียงพอ  
    ☐ 1) แต่ไม่มีหนี้สิน                      ☐ 2) ต้องกู้ยืม

**ส่วนที่ 3 ข้อมูลด้านสุขภาพอนามัยและสภาพแวดล้อมในพื้นที่ปัจจุบันโดยรวม**

**3.1 ในครัวเรือนมีสภาวะที่เสี่ยงต่อการเกิดโรคหรือไม่**

- ☐ (1) สุบบุหรี่  
☐ (2) ดื่มสุรา  
☐ (3) สุบบุหรี่และดื่มสุรา  
☐ (4) ไม่สุบบุหรี่และไม่ดื่มสุรา

**3.2 ในรอบปีที่ผ่านมาจนถึงปัจจุบัน มีสมาชิกในครอบครัวของท่าน เคยมีการเจ็บป่วย หรือไม่**

- ☐ ( 1 ) ไม่เคย ( ข้ามไปข้อ 3.3)                      ☐ ( 2 ) เคย

**3.3 ถ้าเคย โรคที่เจ็บป่วย หรืออาการที่พบบ่อย มีโรคใดบ้าง (ตอบได้มากกว่า 1 ข้อ)**

- |   |  |
|---|--|
| <input type="checkbox"/> ( 1 ) ไข้หวัด              | <input type="checkbox"/> ( 2 ) หอบหืด              |
| <input type="checkbox"/> ( 3 ) คลื่นไส้ อาเจียน     | <input type="checkbox"/> ( 4 ) ปวดท้อง ปวดบวม      |
| <input type="checkbox"/> ( 5 ) ไม่มีแรง เหนื่อยง่าย | <input type="checkbox"/> ( 6 ) มีไข้               |
| <input type="checkbox"/> ( 7 ) กระสับกระส่าย        | <input type="checkbox"/> ( 8 ) หอบเหนื่อย          |
| <input type="checkbox"/> ( 9 ) ภูมิแพ้              | <input type="checkbox"/> (10) ไอมีเสมหะ            |
| <input type="checkbox"/> (11) แสบตา เยื่อตาอักเสบ   | <input type="checkbox"/> (12) หลอดลมอักเสบเรื้อรัง |
| <input type="checkbox"/> (13) หลอดลมโป่งพอง         | <input type="checkbox"/> (14) อื่นๆ ระบุ .....     |

3.3 เมื่อเจ็บป่วยท่านและครอบครัวไปรับการรักษาหรือใช้บริการที่ใด (ตอบได้มากกว่า 1 ข้อ)

- ☐ ( 1 ) โรงพยาบาลของรัฐ (ระบุ).....
- ☐ ( 2 ) คลินิก/โรงพยาบาลเอกชน
- ☐ ( 3 ) ซื้อมารักษาเอง
- ☐ ( 4 ) ศูนย์บริการสาธารณสุข (ระบุ).....
- ☐ ( 5 ) สถานีอนามัย/โรงพยาบาลส่งเสริมสุขภาพตำบล (ระบุ).....
- ☐ ( 6 ) อื่นๆ (ระบุ).....

3.4 คุณคิดว่าการให้บริการด้านสาธารณสุขที่ท่านเข้ารับการรักษามีความเพียงพอในการให้บริการหรือไม่ (เช่น เครื่องมือ,แพทย์,พยาบาล)

- ☐ ( 1 ) เพียงพอ
- ☐ ( 2 ) ไม่เพียงพอ ระบุ.....

ส่วนที่ 4 การรับทราบข้อมูล/ข่าวสาร และการมีส่วนร่วมกิจกรรมของโครงการ

4.1 ท่านเคยทราบหรือไม่ว่าบริษัท ทีพีโอ โพลีน เพาเวอร์ จำกัด (มหาชน) มีโครงการโรงผลิตไฟฟ้า

- ☐ ( 1 ) ไม่ทราบ/ไม่รู้จักร (ข้ามไป 4.3) ☐ ( 2 ) ทราบ / รู้จัก

4.2 ถ้าทราบ ท่านทราบจากแหล่งใด (ตอบได้มากกว่า 1 ข้อ)

- ☐ ( 1 ) เพื่อนบ้านเล่าให้ฟัง ☐ ( 2 ) ผู้นำชุมชน / อบต.
- ☐ ( 3 ) จากเทศบาล / หน่วยงานราชการต่างๆ ☐ ( 4 ) จากหนังสือพิมพ์
- ☐ ( 5 ) เจ้าหน้าที่ของทาง บริษัท ทีพีโอ โพลีน เพาเวอร์ จำกัด (มหาชน) ☐ ( 6 ) เคยเข้าร่วมประชุมกับทางโครงการ
- ☐ ( 7 ) ได้ร่วมกิจกรรมกับทาง บริษัท ทีพีโอ โพลีน เพาเวอร์ จำกัด (มหาชน)
- ☐ ( 8 ) อื่นๆ โปรดระบุ.....

4.3 ท่านเคยได้รับข่าวสารเกี่ยวกับการดำเนินงานของโครงการโรงผลิตไฟฟ้า ของบริษัท ทีพีโอ โพลีน เพาเวอร์ จำกัด (มหาชน) หรือไม่

- ☐ ( 1 ) ไม่ทราบ/ไม่รู้จักร ☐ ( 2 ) ทราบ / รู้จักร ☐ ( 2 ) ไม่แน่ใจ

4.4 ท่านทราบหรือไม่ว่าโครงการโรงผลิตไฟฟ้าของบริษัท ทีพีโอ โพลีน เพาเวอร์ จำกัด (มหาชน) มีการดำเนินการช่วยเหลือชุมชน

- ☐ ( 1 ) ไม่ทราบ/ไม่รู้จักร ☐ ( 2 ) ทราบ / รู้จักร ☐ ( 2 ) ไม่แน่ใจ

4.5 โครงการโรงผลิตไฟฟ้าของบริษัท ทีพีโอ โพลีน เพาเวอร์ จำกัด (มหาชน) เคยให้ความช่วยเหลือชุมชนด้านใดบ้าง (ตอบได้มากกว่า 1 ข้อ)

- ☐ ( 1 ) สนับสนุนด้านทุนการศึกษา ☐ ( 2 ) สนับสนุนด้านกีฬา
- ☐ ( 3 ) สนับสนุนด้านสาธารณสุข ☐ ( 4 ) สนับสนุนทางด้านศาสนสถาน
- ☐ ( 5 ) สนับสนุนด้านสุขภาพอนามัย ☐ ( 6 ) อื่นๆ ระบุ.....

4.6 ท่านเคยทราบหรือไม่ว่า มีคนในชุมชนเข้ามาทำงานในพื้นที่ในเครือบริษัท ทีพีโอ ในช่วง 1 ปี

- ☐ ( 1 ) ไม่ทราบ ☐ ( 2 ) ทราบ ☐ ( 3 ) ไม่แน่ใจ

4.7 ท่านเคยทราบหรือไม่ว่า โครงการ จะคัดเลือกคนเข้าทำงานโดยพิจารณาคุณสมบัติที่เหมาะสมกับตำแหน่งงาน

- ☐ ( 1 ) ไม่ทราบ ☐ ( 2 ) ทราบ ☐ ( 3 ) ไม่แน่ใจ

- 4.8 ในช่วงปี 2564 ที่ผ่านมา ท่านทราบหรือไม่ว่าโครงการมีการประชาสัมพันธ์ข้อมูลโครงการ ข้อมูลด้านความปลอดภัยและป้องกันเหตุฉุกเฉินหรือไม่
- ☐ ( 1) ไม่ทราบ ☐ ( 2) ทราบ โดยทราบจาก (ตอบได้มากกว่า 1 ข้อ) ☐ ( 3) ไม่แน่ใจ
- ☐ ( 2.1) แผ่นพับ ☐ ( 2.2) บ้ายประกาศ ☐ ( 2.3) อื่นๆ ระบุ.....
- 4.9 ในช่วงปี 2564 ที่ผ่านมา ท่านเคยได้รับข้อมูลการจัดการสิ่งแวดล้อมเกี่ยวกับโรงไฟฟ้า เพื่อให้เกิดความรู้ ความเข้าใจ และสร้างความมั่นใจให้กับชุมชนหรือไม่
- ☐ ( 1) ไม่ทราบ ☐ ( 2) ทราบ โดยทราบจาก (ตอบได้มากกว่า 1 ข้อ) ☐ ( 3) ไม่แน่ใจ
- ☐ ( 2.1) แผ่นพับ ☐ ( 2.2) บ้ายประกาศ ☐ ( 2.3) อื่นๆ ระบุ.....
- 4.10 ในช่วงปี 2564 ที่ผ่านมา ท่านได้รับทราบเกี่ยวกับกิจกรรมมวลชนสัมพันธ์ของโครงการและการเข้าไปมีส่วนร่วมในกิจกรรมของชุมชนหรือไม่
- ☐ ( 1) ไม่ทราบ ☐ ( 2) ทราบ ☐ ( 3) ไม่แน่ใจ
- 4.11 ในช่วงปี 2564 ที่ผ่านมา ท่านได้รับทราบเกี่ยวกับการจัดกิจกรรม “เปิดบ้านต้อนรับแขกภายนอกเพื่อเข้าเยี่ยมชมโรงงาน (เปิดบ้าน)” หรือไม่
- ☐ ( 1) ไม่ทราบ ☐ ( 2) ทราบ ☐ ( 3) ไม่แน่ใจ
- 4.12 ท่านต้องการทราบข้อมูลเกี่ยวกับโครงการโรงไฟฟ้าของบริษัท ทีพีโอ โพลีน เพาเวอร์ จำกัด (มหาชน) เพิ่มเติมหรือไม่ ด้านใดบ้าง
- ☐ ( 1) ไม่ต้องการ เนื่องจาก.....
- ☐ ( 2) ต้องการ คือ.....
- 4.13 ท่านคิดว่าช่องทางการรับทราบข้อมูลและข่าวสารเพิ่มเติมเกี่ยวกับโครงการที่ดีที่สุดคือวิธีใด
- ☐ ( 1) ประกาศออกตามเสียงตามสายภายในชุมชน ☐ ( 2) แผ่นพับ/ใบปลิว/วารสาร
- ☐ ( 3) ผ่านผู้นำชุมชน(อบต./กำนัน/ผู้ใหญ่บ้าน) หน่วยงานราชการ ☐ ( 4) จัดประชุมชี้แจงโครงการ
- ☐ ( 5) ออกข่าวผ่านสื่อท้องถิ่น เช่น หนังสือพิมพ์/วิทยุ ☐ ( 6) อื่นๆ ระบุ.....

#### ส่วนที่ 5 ผลกระทบและความคิดเห็นต่อการดำเนินโครงการ

5.1 ท่านคิดว่าที่ผ่านมา ท่านได้รับผลกระทบด้านสิ่งแวดล้อม จากโครงการโรงงานผลิตไฟฟ้าของบริษัท ทีพีโอ โพลีน เพาเวอร์ จำกัด (มหาชน) หรือไม่

ประเภท	ไม่ได้รับ	ได้รับ	ช่วงเวลา	ระดับผลกระทบ		
				น้อย	ปานกลาง	มาก
1. ควัน/ฝุ่นละออง			(1) (2) (3) (4) (5) (6)			
2. เสียงดัง			(1) (2) (3) (4) (5) (6)			
3. ความสั่นสะเทือน			(1) (2) (3) (4) (5) (6)			
4. น้ำเสีย			(1) (2) (3) (4) (5) (6)			
5. น้ำท่วมขัง			(1) (2) (3) (4) (5) (6)			
6. ขยะมูลฝอย			(1) (2) (3) (4) (5) (6)			
7. กลิ่นเหม็น			(1) (2) (3) (4) (5) (6)			
8. การจราจรติดขัด			(1) (2) (3) (4) (5) (6)			
9. อุบัติเหตุจากการจราจร			(1) (2) (3) (4) (5) (6)			
10. อื่นๆ ระบุ.....			(1) (2) (3) (4) (5) (6)			

หมายเหตุ \*ช่วงเวลา 1= ทุกวัน 2= ทุกวัน 3= ทุกวัน 4= ตลอดทั้งปี 5= ไม่แน่นอน (ระบุ) 6= อื่นๆ (ระบุ.....)

## ส่วนที่ 6 ความคิดเห็นต่อโครงการ

6.1 ท่านมีความรู้สึกวิตกกังวลต่อโครงการโรงผลิตไฟฟ้า ของบริษัท ทีพีโอ โพลีน เพาเวอร์ จำกัด (มหาชน) หรือไม่ อย่างไร

☐ ( 1 ) ไม่วิตกกังวล

☐ ( 2 ) วิตกกังวล

☐ ( 3 ) ไม่มีความเห็น

6.2 ในช่วงปี 2564 ที่ผ่านมา ท่านคิดว่าการดำเนินงานของโครงการโรงผลิตไฟฟ้า ของบริษัท ทีพีโอ โพลีน เพาเวอร์ จำกัด (มหาชน) มีผลต่อชุมชนหรือชีวิตของท่านอย่างไร

☐ ( 1 ) ผลดีมากกว่าผลเสีย

☐ ( 2 ) ผลเสียมากกว่าผลดี

☐ ( 3 ) ผลดีกับผลเสียพอกัน

☐ ( 4 ) ยังไม่แน่ใจ

☐ ( 5 ) ไม่มีความเห็น

6.3 ท่านคิดว่าการที่มีการดำเนินโครงการ โรงผลิตไฟฟ้า ของบริษัท ทีพีโอ โพลีน เพาเวอร์ จำกัด (มหาชน) ในช่วงปี 2564 ที่ผ่านมา มีผลดีต่อชุมชนของท่านหรือไม่ และในด้านใด

☐ ( 1 ) ไม่มี

☐ ( 2 ) มี (ตอบได้มากกว่า 1 ข้อ)

☐ ( 2.1 ) กองทุนโรงไฟฟ้า

☐ ( 2.2 ) การจ้างงาน

☐ ( 2.3 ) การค้าขายของชำ/การขายอาหาร

☐ ( 2.4 ) อื่นๆ ระบุ.....

6.4 ท่านมีความเชื่อมั่นต่อในระบบการจัดการสิ่งแวดล้อมของโครงการโรงผลิตไฟฟ้า ของบริษัท ทีพีโอ โพลีน เพาเวอร์ จำกัด (มหาชน) มากน้อยเพียงใด

☐ ( 1 ) น้อย

☐ ( 2 ) ปานกลาง

☐ ( 3 ) มาก

☐ ( 4 ) ไม่มีความคิดเห็น

6.5 ระดับความคิดเห็นของท่านต่อการดำเนินการตามมาตรการการลดผลกระทบด้านต่าง ๆ ของโครงการ

☐ ( 1 ) ดีมาก

☐ ( 2 ) ดี

☐ ( 3 ) ควรปรับปรุง ระบุ.....

6.6 ท่านมีความพึงพอใจต่อกิจกรรมชุมชนสัมพันธ์ที่บริษัทฯ ได้ดำเนินการในปี 2564 ที่ผ่านมาอย่างไร

กิจกรรม	ระดับความพึงพอใจ				
	ดีมาก	ดี	ปานกลาง	พอใช้	ควรปรับปรุง
1) กิจกรรมเกี่ยวกับสุขภาพ					
2) กิจกรรมเกี่ยวกับการอนุรักษ์สิ่งแวดล้อม					
3) กิจกรรมเกี่ยวกับการส่งเสริมการศึกษา					
4) กิจกรรมเกี่ยวกับการพัฒนาความสัมพันธ์ชุมชน					
5) กิจกรรมเกี่ยวกับการส่งเสริมศาสนา วัฒนธรรม					
6) กิจกรรมการประชาสัมพันธ์และแจ้งข่าวสารของโรงงาน					
7) กิจกรรมเกี่ยวกับการส่งเสริม/พัฒนาอาชีพ					
8) กิจกรรมเกี่ยวกับการพัฒนาชุมชน					

6.7 ข้อเสนอแนะอื่น ๆ เกี่ยวกับโครงการโรงผลิตไฟฟ้า ของ ทีพีโอ โพลีน เพาเวอร์ จำกัด (มหาชน)

( 1 ) .....

( 2 ) .....

( 3 ) .....

\*\*\*ขอขอบคุณทุกท่านที่ให้ความร่วมมือในการตอบแบบสำรวจ\*\*\*



ชุดที่.....

ผู้สัมภาษณ์.....

วัน/เดือน/ปี.....

**การสำรวจสภาพเศรษฐกิจ-สังคม และความคิดเห็นของผู้นำชุมชน  
ที่มีต่อโครงการโรงผลิตไฟฟ้า ของบริษัท ทีพีโอ โพลีน เพาเวอร์ จำกัด (มหาชน) พ.ศ. 2564**

**รายละเอียดโครงการ**

ปัจจุบันบริษัท ทีพีโอ โพลีน เพาเวอร์ จำกัด (มหาชน) ได้ดำเนินการโครงการโรงผลิตไฟฟ้าดังนี้

**1.โครงการโรงผลิตไฟฟ้าโดยใช้ความร้อนทั้งจากโรงงานปูนซีเมนต์ (TG1-3) ขนาด 60 เมกะวัตต์**

ได้ดำเนินการโดยใช้ความร้อนทั้งจากโรงงานปูนซีเมนต์ผลิตกระแสไฟฟ้า และมีการติดตั้ง CFBC Boiler ที่ใช้ RDF เป็นเชื้อเพลิง จำนวน 1 ชุด ผลิตไอน้ำได้ 65 ตัน ชั่วโมง ต่อมาในปี 2560 โครงการฯ มีการติดตั้ง หม้อผลิตไอน้ำแบบ CFBC Boiler ที่ใช้ขยะแปรรูป (RDF) เป็นเชื้อเพลิง ความสามารถในการผลิตไอน้ำ 75 ตัน ชั่วโมง เพิ่มขึ้นอีก จำนวน 2 ชุด

โครงการผ่านการพิจารณาจากคณะกรรมการผู้ชำนาญการ ตามหนังสือแจ้งผลการพิจารณารายงานที่ ทส.1009.7/1528 ลงวันที่ 7 กุมภาพันธ์ 2560 เลขที่ใบอนุญาตประกอบกิจการผลิตไฟฟ้า: กทพ 01-1(2)/52-040

**2.โครงการผู้ผลิตไฟฟ้ารายเล็กจากพลังงานหมุนเวียนประเภทเชื้อเพลิงพลังงานความร้อนจากขยะชุมชนและขยะอุตสาหกรรมที่ไม่ใช่ขยะอันตราย และความร้อนทั้งจากกระบวนการผลิตปูนซีเมนต์ (TG 4) ขนาด 30 เมกะวัตต์**

เดิมโครงการได้นำความร้อนที่เกิดจากสายการผลิตปูนที่ 4 (หม้อเผา 4) มาผลิตเป็นกระแสไฟฟ้าส่งกลับไปในโรงงานปูนฯ (ทีพีโอ) ต่อมา ได้ทำสัญญาซื้อ-ขายไฟฟ้า กับการไฟฟ้าฝ่ายผลิตแห่งประเทศไทยจึงขอเปลี่ยนแปลงรายละเอียดโครงการในรายงานการประเมินผลกระทบสิ่งแวดล้อมโครงการฯ 30 เมกะวัตต์ โดยไอน้ำที่มาจาก SP Boiler และ AQC Boiler จะถูกนำไปให้ความร้อนซ้ำ ให้เป็นไอน้ำร้อนยิ่งยวดแรงดันต่ำ (Low Pressure Superheat Steam) ภายในชุดท่อซึ่งติดตั้งอยู่ใน CFBC Boiler ของโครงการฯ 60 เมกะวัตต์หรือ โครงการฯ 70 MKW ก่อนที่จะส่งไปปั่นกังหันไอน้ำและเครื่องกำเนิดไฟฟ้าขนาด 30 MKW

โครงการผ่านการพิจารณาจากคณะกรรมการผู้ชำนาญการ ตามหนังสือแจ้งผลการพิจารณารายงาน ทส.1009.7/2797 ลงวันที่ 2 มีนาคม พ.ศ. 2561 เลขที่ใบอนุญาตประกอบกิจการผลิตไฟฟ้า: กทพ 01-1(2)/60-246

**3.โครงการผู้ผลิตไฟฟ้ารายเล็กจากพลังงานหมุนเวียนประเภทเชื้อเพลิงพลังงานความร้อนจากขยะชุมชนและขยะอุตสาหกรรมที่ไม่ใช่ขยะอันตราย และความร้อนทั้งจากกระบวนการผลิตปูนซีเมนต์ (TG 5) ขนาด 60 เมกะวัตต์**

โครงการดำเนินการผลิตไฟฟ้าจากเชื้อเพลิง RDF (Refuse Derived Fuel) ซึ่งได้จากขยะชุมชนและขยะอุตสาหกรรมที่ไม่ใช่ขยะอันตราย ใช้หม้อผลิตไอน้ำ (CFBC Boiler) เป็นอุปกรณ์ในการผลิตไอน้ำ กำลังการผลิตกระแสไฟฟ้าของโครงการจะอยู่ที่ 60 เมกะวัตต์โดยกระแสไฟฟ้าที่ผลิตได้ประมาณ 5 เมกะวัตต์ นำมาใช้ในโครงการ และอีกประมาณ 55 เมกะวัตต์ (Net Capacity) ส่งจำหน่ายให้การไฟฟ้าฝ่ายผลิตแห่งประเทศไทย (กฟผ.)

โดยผ่านการพิจารณาจากคณะกรรมการผู้ชำนาญการ ตามหนังสือแจ้งผลการพิจารณารายงาน ทส.1009.7/4970 ลงวันที่ 30 เมษายน พ.ศ. 2556 เลขที่ใบอนุญาตประกอบกิจการผลิตไฟฟ้า: กทพ 01-1(2)/58-189

**4.โครงการโรงไฟฟ้าพลังความร้อนที่ใช้ขยะมูลฝอยเป็นเชื้อเพลิง (TG 6) ขนาด 70 เมกะวัตต์**

โครงการเป็นการผลิตไฟฟ้าจากเชื้อเพลิง RDF (Refuse Derived Fuel) ซึ่งได้จากขยะชุมชนและขยะอุตสาหกรรมที่ไม่ใช่ขยะอันตรายใช้ หม้อผลิตไอน้ำ (CFBC Boiler) เป็นอุปกรณ์ในการผลิตไอน้ำ กำลังการผลิตกระแสไฟฟ้าของโครงการจะอยู่ที่ 70 เมกะวัตต์ (Gross Capacity) โดยกระแสไฟฟ้าที่ผลิตได้ประมาณ 7 เมกะวัตต์ นำมาใช้ในโครงการ และอีกประมาณ 63 เมกะวัตต์ (Net Capacity) ส่งจำหน่ายให้การไฟฟ้าฝ่ายผลิตแห่งประเทศไทย (กฟผ.)

โครงการผ่านการพิจารณาจากคณะกรรมการผู้ชำนาญการ ตามหนังสือแจ้งผลการพิจารณา ตามหนังสือเลขที่ ทส. 1009.7/2773 ลงวันที่ 2 มีนาคม 2561 เลขที่ใบอนุญาตประกอบกิจการผลิตไฟฟ้า กทพ 01-1(2)/60-246

**5.โครงการโรงไฟฟ้าพลังความร้อน (TG 7) ขนาด 40 เมกะวัตต์**

เป็นโครงการผลิตกระแสไฟฟ้า โดยใช้ถ่านซบิบูมินัสที่มีปริมาณซัลเฟอร์ต่ำเป็นเชื้อเพลิงหลักและมีการใช้เชื้อเพลิงทดแทน (Alternative Fuel) คือ ขยะแปรรูป RDF (Refuse Derived Fuel) มาเป็นเชื้อเพลิงเสริม ผลิตพลังงานไฟฟ้าเพื่อใช้เองภายในกลุ่มบริษัท

โครงการผ่านการพิจารณาจากคณะกรรมการผู้ชำนาญการ ตามหนังสือแจ้งผลการพิจารณา ตามหนังสือเลขที่ ทส. 1009.7 /5352 ลงวันที่ 3 พฤษภาคม พ.ศ. 2560 เลขที่ใบอนุญาตประกอบกิจการผลิตไฟฟ้า กทพ 01-1(2)/61-265

**6.โครงการโรงไฟฟ้าพลังความร้อน (TG 8) ขนาด 150 เมกะวัตต์**

เป็นโครงการผลิตกระแสไฟฟ้า โดยใช้ถ่านซบิบูมินัสที่มีปริมาณซัลเฟอร์ต่ำเป็นเชื้อเพลิงหลัก และมีการใช้เชื้อเพลิงทดแทน (Alternative Fuel) คือ ขยะแปรรูป RDF (Refuse Derived Fuel) มาเป็นเชื้อเพลิงเสริม กำลังการผลิตกระแสไฟฟ้าของโครงการอยู่ที่ 150 เมกะวัตต์ (Gross Capacity) โดยกระแสไฟฟ้าที่ผลิตได้ประมาณ 15 เมกะวัตต์ นำมาใช้ในโครงการ และอีกประมาณ 135 เมกะวัตต์ (Net Capacity) ส่งจำหน่ายให้โรงปูนฯ ทีพีโอ ต่อไป

โครงการผ่านการพิจารณาจากคณะกรรมการผู้ชำนาญการ ตามหนังสือแจ้งผลการพิจารณา ตามหนังสือเลขที่ ทส. ทส. 1009.7/12539 ลงวันที่ 2 ตุลาคม พ.ศ. 2560 เลขที่ใบอนุญาตประกอบกิจการผลิตไฟฟ้า กทพ กทพ.01-1(2) 61-268

ซึ่งปัจจุบันได้ดำเนินการสำรวจความคิดเห็นครั้งนี้เป็นครั้งที่ 11 เพื่อการติดตามผลการดำเนินงานของโครงการในช่วงปี 2564 ที่ผ่านมา และจะดำเนินการต่อเนื่องทุกปี เพื่อนำผลการสำรวจไปใช้เป็นแนวทางในการปรับปรุงการดำเนินงานของโครงการฯ ให้ดียิ่งขึ้น

ชื่อ-นามสกุล ผู้ให้สัมภาษณ์.....  
 บ้านเลขที่.....หมู่ที่.....ชื่อชุมชน.....ตำบล.....  
 อำเภอ.....จังหวัด.....

## ส่วนที่ 1 ข้อมูลทั่วไปของผู้ให้สัมภาษณ์

### 1.1 เพศ

☐ (1) ชาย ☐ (2) หญิง

### 1.2 อายุของผู้ให้สัมภาษณ์

☐ (1) น้อยกว่า 20 ปี ☐ (2) 20 - 29 ปี ☐ (3) 30 - 39 ปี  
☐ (4) 40 - 49 ปี ☐ (5) 50 - 59 ปี ☐ (6) 60 ปีขึ้นไป

### 1.3 ท่านนับถือศาสนา

☐ (1) พุทธ ☐ (2) คริสต์ ☐ (3) อิสลาม ☐ (4) อื่นๆ ระบุ.....

### 1.4 การศึกษาของท่าน

☐ (1) ไม่ได้เรียนหนังสือ ☐ (2) ประถมศึกษา ☐ (3) มัธยมศึกษาตอนต้น  
☐ (4) มัธยมศึกษาตอนปลาย ☐ (5) ปวช. / ปวท. ☐ (6) อนุปริญญา / ปวส.  
☐ (7)ปริญญาตรี ☐ (8)ปริญญาโท หรือ สูงกว่า ☐ (9) อื่นๆ ระบุ .....

### 1.5 ตำแหน่งในชุมชน

☐ (1) กรรมการหมู่บ้าน ☐ (2) ผู้ช่วยกำนัน/ผู้ใหญ่บ้าน ☐ (3) ผู้ใหญ่บ้าน  
☐ (4) กำนัน ☐ (5) สมาชิกอบต./เทศบาล ☐ (6) อื่นๆ ระบุ .....

### 1.5 จำนวนปีที่ดำรงตำแหน่ง.....ปี

## ส่วนที่ 2 ข้อมูลด้านเศรษฐกิจของครัวเรือน

### 2.1 อาชีพหลักของประชาชนในชุมชน (เลือกเพียงข้อเดียว)

☐ (1) การเกษตร (ระบุ).....  
☐ (2) รับราชการ/ลูกจ้างหน่วยงานราชการ ☐ (3) พนักงานรัฐวิสาหกิจ  
☐ (4) ค้าขาย ☐ (5) รับจ้างในโรงงานอุตสาหกรรม  
☐ (6) รับจ้างทั่วไป ☐ (7) รับราชการ / รัฐวิสาหกิจ  
☐ (8) พนักงานบริษัท/ห้างร้าน ☐ (9) ธุรกิจส่วนตัว (ระบุ).....  
☐ (10) อื่นๆ ระบุ.....

### 2.2 อาชีพรอง / อาชีพเสริมของประชาชนในชุมชน (ตอบได้มากกว่า 1 อาชีพ)

☐ (1) ไม่มี ☐ (2) รับจ้าง ☐ (3) ค้าขาย ☐ (4) อื่นๆ ระบุ.....

### 2.3 ครอบครัวของท่านมีรายได้เพียงพอกับรายจ่ายหรือไม่

☐ (1) ไม่เพียงพอ ☐ (1) เพียงพอ/ มีเหลือเก็บ ☐ (2) เพียงพอ แต่ไม่เหลือเก็บ

### 2.4 ท่านทราบหรือไม่ว่าในชุมชนของท่านมีสถานศึกษาที่แห่ง ที่ใดบ้าง

มี.....แห่ง ระบุ.....

- 2.5 ท่านทราบหรือไม่ว่าในชุมชนของท่านมีโรงพยาบาลส่งเสริมสุขภาพตำบลและสถานบริการด้านสาธารณสุขที่แห่ง  
ที่ใดบ้าง  
มี.....แห่ง ระบุ.....
- 2.6 ท่านทราบหรือไม่ว่าในชุมชนของท่านมีวัดและศาสนสถานกี่แห่ง ที่ใดบ้าง  
มี.....แห่ง ระบุ.....
- 2.7 ในช่วงปีที่ผ่านมา ในชุมชนของท่านมีโรคระบาดใดเกิดขึ้นบ้าง  
☐ (1) ไม่มี ☐ (2) มี ระบุ.....
- 2.8 ในช่วงปีที่ผ่านมา ในชุมชนของท่านมีปัญหาด้านสาธารณสุขโรคหรือไม่ อย่างไรบ้าง  
☐ (1) ไม่มี ☐ (2) มี ระบุ.....
- 2.9 ในช่วงปีที่ผ่านมา ในชุมชนของท่านมีผลกระทบด้านสิ่งแวดล้อม อย่างไรบ้าง  
☐ (1) ไม่มี ☐ (2) มี ระบุ.....

### ส่วนที่ 3 การรับทราบข้อมูลข่าวสาร และการมีส่วนร่วมกิจกรรมของโครงการ

- 3.1 ท่านเคยทราบหรือไม่ว่าบริษัท ทีพีโอ โพลีน เพาเวอร์ จำกัด (มหาชน) มีโครงการโรงผลิตไฟฟ้า  
☐ ( 1) ไม่ทราบ/ไม่รู้จัก ☐ ( 2) ทราบ / รู้จัก
- 3.2 ถ้าทราบ ท่านทราบจากแหล่งใด (ตอบได้มากกว่า 1 ข้อ)  
☐ ( 1) เพื่อนบ้านเล่าให้ฟัง ☐ ( 2) ผู้นำชุมชน / อบต.  
☐ ( 3) จากเทศบาล / หน่วยงานราชการต่างๆ ☐ ( 4) จากหนังสือพิมพ์  
☐ ( 5) เจ้าหน้าที่ของทาง บริษัท ทีพีโอ โพลีน เพาเวอร์ จำกัด (มหาชน) ☐ ( 6) เคยเข้าร่วมประชุมกับทางโครงการ  
☐ ( 7) ได้ร่วมกิจกรรมกับทาง บริษัท ทีพีโอ โพลีน เพาเวอร์ จำกัด (มหาชน)  
☐ ( 8) อื่นๆ โปรดระบุ.....
- 3.3 ท่านเคยได้รับข่าวสารเกี่ยวกับการดำเนินงานของโครงการโรงผลิตไฟฟ้า ของบริษัท ทีพีโอ โพลีน เพาเวอร์ จำกัด  
(มหาชน) หรือไม่  
☐ ( 1) ไม่ทราบ/ไม่รู้จัก ☐ ( 2) ทราบ / รู้จัก ☐ ( 2) ไม่แน่ใจ
- 3.4 ท่านทราบหรือไม่ว่าโครงการโรงผลิตไฟฟ้าของ บริษัท ทีพีโอ โพลีน เพาเวอร์ จำกัด (มหาชน) มีการดำเนินการ  
ช่วยเหลือชุมชน  
☐ ( 1) ไม่ทราบ/ไม่รู้จัก ☐ ( 2) ทราบ / รู้จัก ☐ ( 2) ไม่แน่ใจ
- 3.5 โครงการโรงผลิตไฟฟ้าของ บริษัท ทีพีโอ โพลีน เพาเวอร์ จำกัด (มหาชน) เคยให้ความช่วยเหลือชุมชนด้านใดบ้าง  
(ตอบได้มากกว่า 1 ข้อ)  
☐ ( 1) สนับสนุนด้านทุนการศึกษา ☐ ( 2) สนับสนุนด้านกีฬา  
☐ ( 3) สนับสนุนด้านสาธารณูปโภค ☐ ( 4) สนับสนุนทางด้านศาสนสถาน  
☐ ( 5) สนับสนุนด้านสุขภาพอนามัย ☐ ( 6) อื่นๆ ระบุ.....
- 3.6 ท่านเคยทราบหรือไม่ว่า มีคนในชุมชนเข้ามาทำงานในพื้นที่ในเครือบริษัท ทีพีโอ ในช่วง 1 ปี  
☐ ( 1) ไม่ทราบ ☐ ( 2) ทราบ ☐ ( 3) ไม่แน่ใจ
- 3.7 ท่านเคยทราบหรือไม่ว่า โครงการ จะคัดเลือกคนเข้าทำงานโดยพิจารณาคุณสมบัติที่เหมาะสมกับ  
ตำแหน่งงาน  
☐ ( 1) ไม่ทราบ ☐ ( 2) ทราบ ☐ ( 3) ไม่แน่ใจ

- 3.8 ในช่วงปี 2564 ที่ผ่านมา ท่านทราบหรือไม่ว่าโครงการมีการประชาสัมพันธ์ข้อมูลโครงการ ข้อมูลด้านความปลอดภัยและป้องกันเหตุฉุกเฉินหรือไม่
- ☐ ( 1) ไม่ทราบ ☐ ( 2) ทราบ โดยทราบจาก (ตอบได้มากกว่า 1 ข้อ) ☐ ( 3) ไม่แน่ใจ
- ☐ ( 2.1) แผ่นพับ ☐ ( 2.2) บ้ายประกาศ ☐ ( 2.3) อื่นๆ ระบุ.....
- 3.9 ในช่วงปี 2564 ที่ผ่านมา ท่านเคยได้รับข้อมูลการจัดการสิ่งแวดล้อมเกี่ยวกับโรงไฟฟ้า เพื่อให้เกิดความรู้ความเข้าใจ และสร้างความมั่นใจให้กับชุมชนหรือไม่
- ☐ ( 1) ไม่ทราบ ☐ ( 2) ทราบ โดยทราบจาก (ตอบได้มากกว่า 1 ข้อ) ☐ ( 3) ไม่แน่ใจ
- ☐ ( 2.1) แผ่นพับ ☐ ( 2.2) บ้ายประกาศ ☐ ( 2.3) อื่นๆ ระบุ.....
- 3.10 ในช่วงปี 2564 ที่ผ่านมา ท่านได้รับทราบเกี่ยวกับกิจกรรมมวลชนสัมพันธ์ของโครงการและการเข้าไปมีส่วนร่วมในกิจกรรมของชุมชนหรือไม่
- ☐ ( 1) ไม่ทราบ ☐ ( 2) ทราบ ☐ ( 3) ไม่แน่ใจ
- 3.11 ในช่วงปี 2564 ที่ผ่านมา ท่านได้รับทราบเกี่ยวกับการจัดกิจกรรม “เปิดบ้านต้อนรับแขกภายนอกเพื่อเข้าเยี่ยมชมโรงงาน (เปิดบ้าน)” หรือไม่
- ☐ ( 1) ไม่ทราบ ☐ ( 2) ทราบ ☐ ( 3) ไม่แน่ใจ
- 3.12 ท่านต้องการทราบข้อมูลเกี่ยวกับโครงการโรงไฟฟ้าของ บริษัท ทีพีโอ โพลีน เพาเวอร์ จำกัด (มหาชน) เพิ่มเติมหรือไม่ ด้านใดบ้าง
- ☐ ( 1) ไม่ต้องการ เนื่องจาก.....
- ☐ ( 2) ต้องการ คือ.....
- 3.13 ท่านคิดว่าช่องทางการรับทราบข้อมูลและข่าวสารเพิ่มเติมเกี่ยวกับโครงการที่ดีที่สุดคือวิธีใด
- ☐ ( 1) ประกาศออกตามเสียงตามสายภายในชุมชน ☐ ( 2) แผ่นพับ/ใบปลิว/วารสาร
- ☐ ( 3) ผ่านผู้นำชุมชน(อบต./กำนัน/ผู้ใหญ่บ้าน) หน่วยงานราชการ ☐ ( 4) จัดประชุมชี้แจงโครงการ
- ☐ ( 5) ออกข่าวผ่านสื่อท้องถิ่น เช่น หนังสือพิมพ์/วิทยุ ☐ ( 6) อื่นๆ ระบุ.....

#### ส่วนที่ 4 การตรวจสอบเรื่องร้องเรียน

- 4.1 ในช่วงปีที่ผ่านมา ท่านเคยได้รับเรื่องร้องเรียนจากประชาชนถึงเรื่องโครงการโรงไฟฟ้าของ บริษัท ทีพีโอ โพลีน เพาเวอร์ จำกัด (มหาชน) หรือไม่
- ☐ ( 1) ไม่เคย(ข้ามไปส่วนที่ 5) ☐ ( 2) เคย ระบุเรื่อง.....
- 4.2 เมื่อได้รับเรื่องร้องเรียนจากลูกบ้าน ท่านได้แจ้งไปยังหน่วยงานใด
- ☐ ( 1) บริษัท ทีพีโอ โพลีน เพาเวอร์ จำกัด (มหาชน) ☐ ( 2) หน่วยงานราชการ ☐ ( 6) อื่นๆ ระบุ.....
- 4.3 เมื่อได้รับเรื่องร้องเรียน มีการตรวจสอบข้อร้องเรียนหรือไม่
- ☐ ( 1) ไม่มี ☐ ( 2) มี ระบุ.....
- 4.4 เมื่อตรวจสอบข้อร้องเรียนแล้ว เป็นเหตุจากกิจกรรมของบริษัท ทีพีโอ โพลีน เพาเวอร์ จำกัด (มหาชน) หรือไม่
- ☐ ( 1) ไม่ใช่(ข้ามไปส่วนที่ 5) ☐ ( 2) มี ระบุ.....
- 4.5 บริษัท ทีพีโอ โพลีน เพาเวอร์ จำกัด (มหาชน) ได้แก้ไขข้อร้องเรียนหรือไม่
- ☐ ( 1) ไม่ใช่(ข้ามไปส่วนที่ 5) ☐ ( 2) มี ระบุ.....

## ส่วนที่ 5 ความคิดเห็นต่อโครงการ

5.1 ท่านมีความรู้สึกวิตกกังวลต่อโครงการโรงผลิตไฟฟ้า ของบริษัท ทีพีโอ โพลีน เพาเวอร์ จำกัด (มหาชน) หรือไม่  
อย่างไร

☐ ( 1) ไม่วิตกกังวล

☐ ( 2) วิตกกังวล

☐ ( 3) ไม่มีความเห็น

5.2 ในช่วงปี 2564 ที่ผ่านมา ท่านคิดว่าการดำเนินงานของโครงการโรงผลิตไฟฟ้า ของบริษัท ทีพีโอ โพลีน เพาเวอร์ จำกัด (มหาชน) มีผลต่อชุมชนหรือชีวิตของท่านอย่างไร

☐ ( 1) ผลดีมากกว่าผลเสีย

☐ ( 2) ผลเสียมากกว่าผลดี

☐ ( 3) ผลดีกับผลเสียพอกัน

☐ ( 4) ยังไม่แน่ใจ

☐ ( 5) ไม่มีความเห็น

5.3 ท่านคิดว่าการที่มีการดำเนินโครงการ โรงผลิตไฟฟ้า ของบริษัท ทีพีโอ โพลีน เพาเวอร์ จำกัด (มหาชน) ในช่วงปี 2564 ที่ผ่านมา มีผลดีต่อชุมชนของท่านหรือไม่ และในด้านใด

☐ ( 1) ไม่มี

☐ ( 2) มี (ตอบได้มากกว่า 1 ข้อ)

☐ ( 2.1) กองทุนโรงไฟฟ้า

☐ ( 2.2) การจ้างงาน

☐ ( 2.3) การค้าขายของชำ/การขายอาหาร

☐ ( 2.4) อื่นๆ ระบุ.....

5.4 ท่านมีความเชื่อมั่นต่อในระบบการจัดการสิ่งแวดล้อมของโครงการโรงผลิตไฟฟ้า ของบริษัท ทีพีโอ โพลีน เพาเวอร์ จำกัด (มหาชน) มากน้อยเพียงใด

☐ ( 1) น้อย

☐ ( 2) ปานกลาง

☐ ( 3) มาก

☐ ( 4) ไม่มีความคิดเห็น

5.5 ระดับความคิดเห็นของท่านต่อการดำเนินการตามมาตรการการลดผลกระทบด้านต่าง ๆ ของโครงการ

☐ ( 1) ดีมาก

☐ ( 2) ดี

☐ ( 3) ควรปรับปรุง ระบุ.....

5.6 ท่านมีความพึงพอใจต่อกิจกรรมชุมชนสัมพันธ์ที่บริษัทฯ ได้ดำเนินการในปี 2564 ที่ผ่านมาอย่างไร

กิจกรรม	ระดับความพึงพอใจ				
	ดีมาก	ดี	ปานกลาง	พอใช้	ควรปรับปรุง
1) กิจกรรมเกี่ยวกับสุขภาพ					
2) กิจกรรมเกี่ยวกับการอนุรักษ์สิ่งแวดล้อม					
3) กิจกรรมเกี่ยวกับการส่งเสริมการศึกษา					
4) กิจกรรมเกี่ยวกับการพัฒนาความสัมพันธ์ชุมชน					
5) กิจกรรมเกี่ยวกับการส่งเสริมศาสนา วัฒนธรรม					
6) กิจกรรมการประชาสัมพันธ์และแจ้งข่าวสารของโรงงาน					
7) กิจกรรมเกี่ยวกับการส่งเสริม/พัฒนาอาชีพ					
8) กิจกรรมเกี่ยวกับการพัฒนาชุมชน					

5.7 ข้อเสนอแนะอื่น ๆ เกี่ยวกับโครงการโรงผลิตไฟฟ้า ของบริษัท ทีพีโอ โพลีน เพาเวอร์ จำกัด (มหาชน)

( 1) .....

( 2).....

( 3).....

\*\*\*ขอขอบคุณทุกท่านที่ให้ความร่วมมือในการตอบแบบสำรวจ\*\*\*



ชุดที่.....

ผู้สัมภาษณ์.....

วัน/เดือน/ปี.....

**การสำรวจสภาพเศรษฐกิจ-สังคม และความคิดเห็นของหน่วยงานราชการ  
ที่มีต่อโครงการโรงผลิตไฟฟ้า ของบริษัท ทีพีโอ โพลีน เพาเวอร์ จำกัด (มหาชน) พ.ศ. 2564**

**รายละเอียดโครงการ**

ปัจจุบันบริษัท ทีพีโอ โพลีน เพาเวอร์ จำกัด (มหาชน) ได้ดำเนินการโครงการโรงผลิตไฟฟ้าดังนี้

**1.โครงการโรงผลิตไฟฟ้าโดยใช้ความร้อนทั้งจากโรงงานปูนซีเมนต์ (TG1-3) ขนาด 60 เมกะวัตต์**

ได้ดำเนินการโดยใช้ความร้อนทั้งจากโรงงานปูนซีเมนต์ผลิตกระแสไฟฟ้า และมีการติดตั้ง CFBC Boiler ที่ใช้ RDF เป็นเชื้อเพลิง จำนวน 1 ชุด ผลิตไอน้ำได้ 65 ตัน ชั่วโมง ต่อมาในปี 2560 โครงการฯ มีการติดตั้ง หม้อผลิตไอน้ำแบบ CFBC Boiler ที่ใช้ขยะแปรรูป (RDF) เป็นเชื้อเพลิง ความสามารถในการผลิตไอน้ำ 75 ตัน ชั่วโมง เพิ่มขึ้นอีก จำนวน 2 ชุด

โครงการผ่านการพิจารณาจากคณะกรรมการผู้ชำนาญการ ตามหนังสือแจ้งผลการพิจารณารายงานที่ ทส.1009.7/1528 ลงวันที่ 7 กุมภาพันธ์ 2560 เลขที่ใบอนุญาตประกอบกิจการผลิตไฟฟ้า: กทพ 01-1(2)/52-040

**2.โครงการผู้ผลิตไฟฟ้ารายเล็กจากพลังงานหมุนเวียนประเภทเชื้อเพลิงพลังงานความร้อนจากขยะชุมชนและขยะอุตสาหกรรมที่ไม่ใช่ขยะอันตราย และความร้อนทั้งจากกระบวนการผลิตปูนซีเมนต์ (TG 4) ขนาด 30 เมกะวัตต์**

เดิมโครงการได้นำความร้อนที่เกิดจากสายการผลิตปูนที่ 4 (หม้อเผา 4) มาผลิตเป็นกระแสไฟฟ้าส่งกลับไปยังโรงงานปูนฯ (ทีพีโอ) ต่อมา ได้ทำสัญญาซื้อ-ขายไฟฟ้า กับการไฟฟ้าฝ่ายผลิตแห่งประเทศไทยจึงขอเปลี่ยนแปลงรายละเอียดโครงการในรายงานการประเมินผลกระทบสิ่งแวดล้อมโครงการฯ 30 เมกะวัตต์ โดยไอน้ำที่มาจาก SP Boiler และ AQC Boiler จะถูกนำไปให้ความร้อนซ้ำ ให้เป็นไอน้ำร้อนยิ่งยวดแรงดันต่ำ (Low Pressure Superheat Steam) ภายในชุดท่อซึ่งติดตั้งอยู่ใน CFBC Boiler ของโครงการฯ 60 เมกะวัตต์หรือ โครงการฯ 70 MKW ก่อนที่จะส่งไปปั่นกังหันไอน้ำและเครื่องกำเนิดไฟฟ้าขนาด 30 MKW

โครงการผ่านการพิจารณาจากคณะกรรมการผู้ชำนาญการ ตามหนังสือแจ้งผลการพิจารณารายงาน ทส.1009.7/2797 ลงวันที่ 2 มีนาคม พ.ศ. 2561 เลขที่ใบอนุญาตประกอบกิจการผลิตไฟฟ้า: กทพ 01-1(2)/60-246

**3.โครงการผู้ผลิตไฟฟ้ารายเล็กจากพลังงานหมุนเวียนประเภทเชื้อเพลิงพลังงานความร้อนจากขยะชุมชนและขยะอุตสาหกรรมที่ไม่ใช่ขยะอันตราย และความร้อนทั้งจากกระบวนการผลิตปูนซีเมนต์ (TG 5) ขนาด 60 เมกะวัตต์**

โครงการดำเนินการผลิตไฟฟ้าจากเชื้อเพลิง RDF (Refuse Derived Fuel) ซึ่งได้จากขยะชุมชนและขยะอุตสาหกรรมที่ไม่ใช่ขยะอันตราย ใช้หม้อผลิตไอน้ำ (CFBC Boiler) เป็นอุปกรณ์ในการผลิตไอน้ำ กำลังการผลิตไฟฟ้า 60 เมกะวัตต์โดยกระแสไฟฟ้าที่ผลิตได้ประมาณ 5 เมกะวัตต์ นำมาใช้ในโครงการ และอีกประมาณ 55 เมกะวัตต์ (Net Capacity) ส่งจำหน่ายให้การไฟฟ้าฝ่ายผลิตแห่งประเทศไทย (กฟผ.)

โดยผ่านการพิจารณาจากคณะกรรมการผู้ชำนาญการ ตามหนังสือแจ้งผลการพิจารณารายงาน ทส.1009.7/4970 ลงวันที่ 30 เมษายน พ.ศ. 2556 เลขที่ใบอนุญาตประกอบกิจการผลิตไฟฟ้า: กทพ 01-1(2)/58-189

**4.โครงการโรงไฟฟ้าพลังความร้อนที่ใช้ขยะมูลฝอยเป็นเชื้อเพลิง (TG 6) ขนาด 70 เมกะวัตต์**

โครงการเป็นการผลิตไฟฟ้าจากเชื้อเพลิง RDF (Refuse Derived Fuel) ซึ่งได้จากขยะชุมชนและขยะอุตสาหกรรมที่ไม่ใช่ขยะอันตรายใช้ หม้อผลิตไอน้ำ (CFBC Boiler) เป็นอุปกรณ์ในการผลิตไอน้ำ กำลังการผลิตกระแสไฟฟ้าของโครงการจะอยู่ที่ 70 เมกะวัตต์ (Gross Capacity) โดยกระแสไฟฟ้าที่ผลิตได้ประมาณ 7 เมกะวัตต์ นำมาใช้ในโครงการ และอีกประมาณ 63 เมกะวัตต์ (Net Capacity) ส่งจำหน่ายให้การไฟฟ้าฝ่ายผลิตแห่งประเทศไทย (กฟผ.)

โครงการผ่านการพิจารณาจากคณะกรรมการผู้ชำนาญการ ตามหนังสือแจ้งผลการพิจารณา ตามหนังสือเลขที่ ทส. 1009.7/2773 ลงวันที่ 2 มีนาคม 2561 เลขที่ใบอนุญาตประกอบกิจการผลิตไฟฟ้า กทพ 01-1(2)/60-246

**5. โครงการโรงไฟฟ้าพลังความร้อน (TG 7) ขนาด 40 เมกะวัตต์**

เป็นโครงการผลิตกระแสไฟฟ้า โดยใช้ถ่านหินบิทูมินัสที่มีปริมาณซัลเฟอร์ต่ำเป็นเชื้อเพลิงหลักและมีการใช้เชื้อเพลิงทดแทน (Alternative Fuel) คือ ขยะแปรรูป RDF (Refuse Derived Fuel) มาเป็นเชื้อเพลิงเสริม ผลิตพลังงานไฟฟ้าเพื่อใช้เองภายในกลุ่มบริษัท

โครงการผ่านการพิจารณาจากคณะกรรมการผู้ชำนาญการ ตามหนังสือแจ้งผลการพิจารณา ตามหนังสือเลขที่ ทส. 1009.7 /5352 ลงวันที่ 3 พฤษภาคม พ.ศ. 2560 เลขที่ใบอนุญาตประกอบกิจการผลิตไฟฟ้า กทพ 01-1(2)/61-265

**6.โครงการโรงไฟฟ้าพลังความร้อน (TG 8) ขนาด 150 เมกะวัตต์**

เป็นโครงการผลิตกระแสไฟฟ้า โดยใช้ถ่านหินบิทูมินัสที่มีปริมาณซัลเฟอร์ต่ำเป็นเชื้อเพลิงหลัก และมีการใช้เชื้อเพลิงทดแทน (Alternative Fuel) คือ ขยะแปรรูป RDF (Refuse Derived Fuel) มาเป็นเชื้อเพลิงเสริม กำลังการผลิตกระแสไฟฟ้าของโครงการอยู่ที่ 150 เมกะวัตต์ (Gross Capacity) โดยกระแสไฟฟ้าที่ผลิตได้ประมาณ 15 เมกะวัตต์ นำมาใช้ในโครงการ และอีกประมาณ 135 เมกะวัตต์ (Net Capacity) ส่งจำหน่ายให้โรงปูนฯ ทีพีโอ ต่อไป

โครงการผ่านการพิจารณาจากคณะกรรมการผู้ชำนาญการ ตามหนังสือแจ้งผลการพิจารณา ตามหนังสือเลขที่ ทส. 1009.7/12539 ลงวันที่ 2 ตุลาคม พ.ศ. 2560 เลขที่ใบอนุญาตประกอบกิจการผลิตไฟฟ้า กทพ กทพ.01-1(2) 61-268

ซึ่งปัจจุบันได้ดำเนินการสำรวจความคิดเห็นครั้งนี้เป็นครั้งที่ 11 เพื่อการติดตามผลการดำเนินงานของโครงการในช่วงปี 2564 ที่ผ่านมา และจะดำเนินการต่อเนื่องทุกปี เพื่อนำผลสำรวจไปใช้เป็นแนวทางในการปรับปรุงการดำเนินงานของโครงการฯ ให้อย่างดียิ่งขึ้น

ชื่อ-นามสกุล ผู้ให้สัมภาษณ์.....  
 บ้านเลขที่.....หมู่ที่.....ชื่อชุมชน.....ตำบล.....  
 อำเภอ.....จังหวัด.....

### ส่วนที่ 1 ข้อมูลทั่วไปของผู้ให้สัมภาษณ์

- 1.1 ชื่อหน่วยงานของท่าน .....
- 1.2 หน้าที่และความรับผิดชอบของหน่วยงาน  
 .....  
 .....  
 .....
- 1.3 ชื่อผู้ตอบแบบสอบถาม.....อายุ.....ปี  
 ตำแหน่ง.....ระยะเวลาที่ดำรงตำแหน่ง.....ปี  
 หน้าที่รับผิดชอบ.....  
 .....  
 .....

### ส่วนที่ 2 การตรวจสอบเรื่องร้องเรียน

- 2.1 ในช่วงปีที่ผ่านมา ท่านเคยได้รับเรื่องร้องเรียนจากประชาชนถึงเรื่องโครงการโรงไฟฟ้าของ บริษัท ทีพีโอ โพลีน เพาเวอร์ จำกัด (มหาชน) หรือไม่  
☐ ( 1 ) ไม่เคย(ข้ามไปส่วนที่ 3) ☐ ( 2 ) เคย ระบุเรื่อง.....
- 2.2 เมื่อได้รับเรื่องร้องเรียน มีการตรวจสอบข้อร้องเรียนหรือไม่  
☐ ( 1 ) ไม่มี ☐ ( 2 ) มี ระบุ.....
- 2.3 เมื่อตรวจสอบข้อร้องเรียนแล้ว เป็นเหตุจากกิจกรรมของบริษัท ทีพีโอ โพลีน เพาเวอร์ จำกัด (มหาชน) หรือไม่  
☐ ( 1 ) ไม่ใช่(ข้ามไปส่วนที่ 3) ☐ ( 2 ) มี ระบุ.....
- 2.4 บริษัท ทีพีโอ โพลีน เพาเวอร์ จำกัด (มหาชน) ได้แก้ไขข้อร้องเรียนหรือไม่  
☐ ( 1 ) ไม่มี ☐ ( 2 ) มี ระบุ.....

### ส่วนที่ 3 ความคิดเห็นต่อโครงการ

- 3.1 ท่านมีความรู้สึกวิตกกังวลต่อโครงการโรงผลิตไฟฟ้า ของบริษัท ทีพีโอ โพลีน เพาเวอร์ จำกัด (มหาชน) หรือไม่  
 อย่างไร  
☐ ( 1 ) ไม่วิตกกังวล ☐ ( 2 ) วิตกกังวล ☐ ( 3 ) ไม่มีความเห็น
- 3.2 ท่านมีความเชื่อมั่นต่อในระบบการจัดการสิ่งแวดล้อมของโครงการโรงผลิตไฟฟ้า ของบริษัท ทีพีโอ โพลีน เพาเวอร์ จำกัด (มหาชน) มากน้อยเพียงใด  
☐ ( 1 ) น้อย ☐ ( 2 ) ปานกลาง ☐ ( 3 ) มาก ☐ ( 4 ) ไม่มีความคิดเห็น
- 3.3 ระดับความคิดเห็นของท่านต่อการดำเนินการตามมาตรการการลดผลกระทบด้านต่าง ๆ ของโครงการ  
☐ ( 1 ) ดีมาก ☐ ( 2 ) ดี ☐ ( 3 ) ควรปรับปรุง ระบุ.....
- 3.4 ในช่วงปีที่ผ่านมา ในการดำเนินงานของหน่วยงานของท่านเคยได้รับผลกระทบจากการดำเนินโครงการโรงผลิตไฟฟ้า ของบริษัท ทีพีโอ โพลีน เพาเวอร์ จำกัด (มหาชน) หรือไม่ อย่างไร  
☐ ( 1 ) ไม่เคย ☐ ( 2 ) เคย ระบุ.....

#### ส่วนที่ 4 การรับทราบข้อมูล/ข่าวสาร และการมีส่วนร่วมกิจกรรมของโครงการ

4.1 ท่านเคยทราบหรือไม่ว่าบริษัท ทีพีไอ โพลีน เพาเวอร์ จำกัด (มหาชน) มีโครงการโรงผลิตไฟฟ้า

- ☐ ( 1 ) ไม่ทราบ/ไม่รู้จักรั ☐ ( 2 ) ทราบ / รู้จัก

4.2 ถ้าทราบ ท่านทราบจากแหล่งใด (ตอบได้มากกว่า 1 ข้อ)

- ☐ ( 1 ) เพื่อนบ้านเล่าให้ฟัง ☐ ( 2 ) ผู้นำชุมชน / อบต.  
☐ ( 3 ) จากเทศบาล / หน่วยงานราชการต่างๆ ☐ ( 4 ) จากหนังสือพิมพ์  
☐ ( 5 ) เจ้าหน้าที่ของทาง บริษัท ทีพีไอ โพลีน เพาเวอร์ จำกัด (มหาชน) ☐ ( 6 ) เคยเข้าร่วมประชุมกับทางโครงการ  
☐ ( 7 ) ได้ร่วมกิจกรรมกับทาง บริษัท ทีพีไอ โพลีน เพาเวอร์ จำกัด (มหาชน)  
☐ ( 8 ) อื่นๆ โปรดระบุ.....

4.3 ท่านต้องการทราบข้อมูลเกี่ยวกับโครงการโรงไฟฟ้าของ บริษัท ทีพีไอ โพลีน เพาเวอร์ จำกัด (มหาชน) เพิ่มเติมหรือไม่ ด้านใดบ้าง

- ☐ ( 1 ) ไม่ต้องการ เนื่องจาก.....  
☐ ( 2 ) ต้องการ คือ.....

4.4 ท่านคิดว่าช่องทางการรับทราบข้อมูลและข่าวสารเพิ่มเติมเกี่ยวกับโครงการที่ดีที่สุดคือวิธีใด

- ☐ ( 1 ) ประกาศออกตามเสียงตามสายภายในชุมชน ☐ ( 2 ) แผ่นพับ/ใบปลิว/วารสาร  
☐ ( 3 ) ผ่านผู้นำชุมชน(อบต./กำนัน/ผู้ใหญ่บ้าน) หน่วยงานราชการ ☐ ( 4 ) จัดประชุมชี้แจงโครงการ  
☐ ( 5 ) ออกข่าวผ่านสื่อท้องถิ่น เช่น หนังสือพิมพ์/วิทยุ ☐ ( 6 ) อื่นๆ ระบุ.....

4.5 ท่านมีความพึงพอใจต่อกิจกรรมชุมชนสัมพันธ์ที่บริษัทฯ ได้ดำเนินการในปี 2564 ที่ผ่านมาอย่างไร

กิจกรรม	ระดับความพึงพอใจ				
	ดีมาก	ดี	ปานกลาง	พอใช้	ควรปรับปรุง
1) กิจกรรมเกี่ยวกับสุขภาพ					
2) กิจกรรมเกี่ยวกับการอนุรักษ์สิ่งแวดล้อม					
3) กิจกรรมเกี่ยวกับการส่งเสริมการศึกษา					
4) กิจกรรมเกี่ยวกับการพัฒนาความสัมพันธ์ชุมชน					
5) กิจกรรมเกี่ยวกับการส่งเสริมศาสนา วัฒนธรรม					
6) กิจกรรมการประชาสัมพันธ์และแจ้งข่าวสารของโรงงาน					
7) กิจกรรมเกี่ยวกับการส่งเสริม/พัฒนาอาชีพ					
8) กิจกรรมเกี่ยวกับการพัฒนาชุมชน					

4.6 ข้อเสนอแนะอื่น ๆ เกี่ยวกับโครงการโรงผลิตไฟฟ้า ของบริษัท ทีพีไอ โพลีน เพาเวอร์ จำกัด (มหาชน)

- ( 1 ) .....  
( 2 ) .....  
( 3 ) .....

\*\*\*\*ขอขอบคุณทุกท่านที่ให้ความร่วมมือในการตอบแบบสำรวจ\*\*\*\*



บริษัท ทีพีไอ โพลีน เพาเวอร์ จำกัด (มหาชน)  
รายงานสรุปผลการติดตามตรวจสอบเศรษฐกิจ-สังคม โครงการโรงผลิตไฟฟ้า  
ของบริษัท ทีพีไอ โพลีน เพาเวอร์ จำกัด (มหาชน) ประจำปี 2564

ภาคผนวก ก-2

ตารางสรุปผลการติดตามตรวจสอบเศรษฐกิจ-สังคม

ตารางสรุปผลการการติดตามตรวจสอบเศรษฐกิจ-สังคมกลุ่มครัวเรือน โครงการโรงผลิตไฟฟ้า  
ของ บริษัท ทีพีโอ โพลีน เพาเวอร์ จำกัด (มหาชน) ปี 2564

ที่ตั้งบ้าน/ที่อยู่อาศัยของท่าน รัศมี 5 กิโลเมตร		
ตัวเลือก	ร้อยละ	จำนวน
หมู่ 5 บ้านชัยบอน	41.3%	165
หมู่ 5 บ้านหินลับ	6.5%	26
หมู่ 6 บ้านอ่างหิน	7.0%	28
หมู่ 7 บ้านไทรงาม	13.0%	52
หมู่ 3 บ้านไทย	4.0%	16
หมู่ 9 บ้านไร่	12.5%	50
หมู่10 บ้านถ้ำพัฒนา (ถ้ำน้ำพุ)	2.0%	8
หมู่ 2 บ้านท่าสบก	1.3%	5
หมู่ 6 บ้านชัยประตุ	1.5%	6
หมู่12 บ้านเขากวียน	1.8%	7
หมู่13 บ้านท่าเสา	1.8%	7
หมู่ 4 บ้านชัยพริก	2.3%	9
หมู่ 5 บ้านเขามะกอก	2.5%	10
หมู่ 10 บ้านอมรศรี	2.8%	11
รวม	100.0%	400
1.1 เพศ		
ชาย	38.7%	155
หญิง	61.3%	245
รวม	100.0%	400
1.2 อายุ		
20 ปี	0.7%	3
21-30 ปี	10.0%	40
31-40 ปี	11.8%	47
41-50 ปี	32.5%	130
51-75 ปี	45.0%	180
รวม	100.0%	400
1.3 ศาสนา		
พุทธ	100.0%	400
อิสลาม	0.0%	0
คริสต์	0.0%	0
อื่นๆ	0.0%	0
รวม	100.0%	400
1.4 การศึกษาขั้นสูงสุด		
ไม่ได้รับการศึกษา	0.3%	2
ประถมศึกษา	39.5%	158
มัธยมศึกษาตอนต้น	13.8%	55
มัธยมศึกษาตอนปลาย	21.0%	84
ปวช./ปวท.	12.8%	51
อนุปริญญา/ปวส.	8.3%	33
ปริญญาตรี	4.3%	17
ปริญญาตรีขึ้นไป	0.0%	0
อื่นๆ	0.0%	0
รวม	100.0%	400

ตารางสรุปผลการติดตามตรวจสอบเศรษฐกิจ-สังคมกลุ่มครัวเรือน โครงการโรงผลิตไฟฟ้า  
 ของ บริษัท ทีพีโอ โพลีน เพาเวอร์ จำกัด (มหาชน) ปี 2564

ที่ตั้งบ้าน/ที่อยู่อาศัยของท่าน รัศมี 5 กิโลเมตร		
ตัวเลือก	ร้อยละ	จำนวน
1.5 สถานภาพในครัวเรือน		
1) หัวหน้าครัวเรือน	47.3%	189
2) คู่สมรส	35.0%	140
3) บุตร/ธิดา	11.3%	45
4) บิดา/มารดา	6.0%	24
5) ญาติ/พี่น้อง/ผู้อาศัย	0.4%	2
อื่นๆ	0.0%	0
รวม	100.0%	400
1.6.1 ภูมิสำเนาเดิม		
1) เกิดที่นี่	63.5%	254
2) ย้ายมาจากหมู่บ้านอื่นในตำบลเดียวกัน	2.3%	9
3) ย้ายมาจากตำบลอื่นในอำเภอเดียวกัน	3.0%	12
4) ย้ายมาจากอำเภออื่นในจังหวัดเดียวกัน	5.0%	20
5) ย้ายมาจากจังหวัดอื่น	26.3%	105
รวม	100.0%	400
1.6.2 ภูมิภาคที่ย้ายมา		
2.1) ภาคเหนือ	0.0%	0
2.2) ภาคกลาง	3.3%	13
2.3) ภาคตะวันออกเฉียงเหนือ	5.8%	23
2.4) ภาคตะวันออก	0.7%	3
2.5) ภาคตะวันตก	0.0%	0
2.6) ภาคใต้	0.0%	0
รวม	9.8%	39
1.7 กรณีย้ายมาจากที่อื่น สาเหตุที่ย้ายมาอยู่ในพื้นที่นี้		
1) เพื่อประกอบอาชีพ/ทำงาน	26.1%	104
2) มาหาที่อยู่อาศัยใหม่	3.3%	13
3) ย้ายตามพ่อแม่/ญาติพี่น้อง	1.9%	8
4) มาแต่งงานกับคนที่นี่	5.0%	20
5) อื่นๆ	0.0%	0
รวม	36.3%	145
2.1 อาชีพหลักของครอบครัว (ตอบเพียงข้อเดียว)		
1) เกษตรกรรม	0.8%	3
2) ข้าราชการ/ลูกจ้างหน่วยงานราชการ	0.8%	3
3) พนักงานรัฐวิสาหกิจ	1.8%	7
4) ค้าขาย/ธุรกิจส่วนตัว	35.8%	143
5) รับจ้างในโรงงานอุตสาหกรรม	30.3%	121
6) รับจ้างทั่วไป	18.8%	75
7) รัฐวิสาหกิจ	0.0%	0
8) พนักงานบริษัท/ห้างร้าน	7.5%	30
9) ธุรกิจส่วนตัว	2.4%	11
10) ไม่ได้ประกอบอาชีพ	1.8%	7
11) อื่นๆ	0.0%	0
รวม	99.9%	400

ตารางสรุปผลการการติดตามตรวจสอบเศรษฐกิจ-สังคมกลุ่มครัวเรือน โครงการโรงผลิตไฟฟ้า  
ของ บริษัท ทีพีโอ โพลีน เพาเวอร์ จำกัด (มหาชน) ปี 2564

ที่ตั้งบ้าน/ที่อยู่อาศัยของท่าน รัศมี 5 กิโลเมตร		
ตัวเลือก	ร้อยละ	จำนวน
2.2อาชีพครอง / อาชีพเสริมของประชาชนในชุมชน (ตอบได้มากกว่า 1 อาชีพ)		
1) ไม่มี	68.5%	274
2) เกษตรกรรม	0.3%	1
3) ประมง/เพาะเลี้ยงสัตว์น้ำ	0.0%	0
4) ค้าขาย	11.0%	44
5) รับจ้างในโรงงานอุตสาหกรรม	3.8%	15
6) รับจ้างทั่วไป	15.3%	61
7) ข้าราชการ/รัฐวิสาหกิจ	0.3%	1
8) พนักงานบริษัท/ห้างร้าน	0.5%	3
9) ธุรกิจส่วนตัว	0.3%	1
10) อื่นๆ	0.0%	0
รวม	100.0%	400
2.3 รายได้รวมของครัวเรือนต่อเดือน		
1) 5,000 บาทหรือต่ำกว่า	0.0%	0
2) 5,001-10,000 บาท	2.7%	11
3) 10,001-15,000 บาท	12.0%	48
4) 15,001-20,000 บาท	32.0%	128
5) 20,001-30,000 บาท	40.5%	162
6) มากกว่า 30,000 บาท ขึ้นไป	12.8%	51
รวม	100.0%	400
2.4 สถานะทางเศรษฐกิจ/รายได้ของครัวเรือนเป็นอย่างไร		
1) เพียงพอ มีเงินออม	53.3%	213
2) เพียงพอ ไม่มีเหลือเก็บ	38.3%	153
3) ไม่เพียงพอ แต่ไม่มีหนี้สิน	6.0%	24
4) ไม่เพียงพอ ต้องกู้ยืม	2.4%	10
รวม	100.0%	400
3.1 ในครอบครัวมีสภาวะที่เสี่ยงต่อการเกิดโรคหรือไม่		
สูบบุหรี่	8.0%	32
ดื่มสุรา	7.2%	29
สูบบุหรี่และดื่มสุรา	34.8%	139
ไม่สูบบุหรี่และดื่มสุรา	50.0%	200
รวม	100.0%	400
3.2 ในรอบปีที่ผ่านมามีปัจจุบันท่านและสมาชิกในครอบครัวเคยเจ็บป่วยกี่ครั้ง		
(1) ไม่เคยเจ็บป่วย	83.5%	334
(2) เคย	16.5%	66
รวม	100.0%	400
3.3 โรคชนิดใดที่เป็นสาเหตุของการเจ็บป่วย (ตอบได้มากกว่า 1 ข้อ)		
1) ริดสีดวงทวาร	22.2%	18
2) หอบหืด	0.0%	0
3) คลื่นไส้ อาเจียน	0.0%	0
4) ปวดอวัยวะสืบพันธุ์	0.0%	0
5) ไม่มีแรง เหนื่อยง่าย	0.0%	0
6) มีไข้	0.0%	0
7) กระสับกระส่าย	1.2%	1
8) หอบหืด	0.0%	0
9) ภูมิแพ้	17.3%	14
10) ไอมีเสมหะ	0.0%	0
11) แสบตา เยื่อตาอักเสบ	0.0%	0
12) หลอดลมอักเสบเรื้อรัง	0.0%	0
13) หลอดลมอักเสบเฉียบพลัน	0.0%	0
14) อื่นๆระบุ	59.3%	48
รวม	100.0%	81

ตารางสรุปผลการการติดตามตรวจสอบเศรษฐกิจ-สังคมกลุ่มครัวเรือน โครงการโรงผลิตไฟฟ้า  
ของ บริษัท ทีพีโอ โพลีน เพาเวอร์ จำกัด (มหาชน) ปี 2564

ที่ตั้งบ้าน/ที่อยู่อาศัยของท่าน รัศมี 5 กิโลเมตร		
ตัวเลือก	ร้อยละ	จำนวน
3.4 เมื่อเจ็บป่วยท่านและครอบครัวไปรับการรักษาหรือใช้บริการที่ใด (ตอบได้มากกว่า 1 ข้อ)		
1) โรงพยาบาลของรัฐ	61.6%	290
2) คลินิก/โรงพยาบาลเอกชน	11.5%	54
3) ซื้ยยามารักษาเอง	20.2%	95
4) ศูนย์บริการสาธารณสุข	0.1%	1
5) สถานบริการสาธารณสุข/สถานเือนามัย	6.6%	31
6) อื่น ๆ (ระบุ)	0.0%	0
รวม	100.0%	471
3.5 ท่านคิดว่าการให้บริการด้านสาธารณสุขที่ท่านรับการรักษามีความเพียงพอในการให้บริการหรือไม่ (เช่น เครื่องมือ,แพทย์,พยาบาล)		
(1) เพียงพอ	100.0%	400
(2) ไม่เพียงพอ ระบุ	0.0%	0
รวม	100.0%	400
4.1 ท่านเคยทราบหรือไม่ว่าบริษัท ทีพีโอ โพลีน เพาเวอร์ จำกัด (มหาชน) มีโครงการโรงผลิตไฟฟ้า		
1) ไม่ทราบ/ไม่รู้จัก	0.0%	0
2) ทราบ/รู้จัก	100.0%	400
รวม	100.0%	400
4.2 ถ้าวทราบ ท่านทราบจากแหล่งใด (ตอบได้มากกว่า 1 ข้อ)		
1) เพื่อนบ้านเล่าให้ฟัง	37.2%	306
2) ผู้นำชุมชน / อบต.	39.1%	322
3) จากเทศบาล / หน่วยงานราชการต่างๆ	8.7%	72
4) จากหนังสือพิมพ์	0.4%	3
5) เจ้าหน้าที่ของทาง บริษัท	11.5%	95
6) เคยเข้าร่วมประชุมกับทางโครงการ	0.9%	7
7) ได้ร่วมกิจกรรมกับทาง บริษัท	2.2%	18
8) อื่นๆ	0.0%	0
รวม	100.0%	823
4.3 ท่านเคยได้รับข่าวสารเกี่ยวกับการดำเนินงานของโครงการผลิตไฟฟ้า ของ บริษัท ทีพีโอ โพลีน เพาเวอร์ จำกัด (มหาชน)		
1) ไม่ทราบ/ไม่รู้จัก	0.0%	0
2) ทราบ/รู้จัก	100.0%	400
3) ไม่แน่ใจ	0.0%	0
รวม	100.0%	400
4.4 ท่านทราบหรือไม่ว่าโครงการโรงผลิตไฟฟ้า ของ บริษัท ทีพีโอ โพลีน เพาเวอร์ จำกัด (มหาชน) มีการดำเนินการช่วยเหลือชุมชน		
1) ไม่ทราบ/ไม่รู้จัก	1.0%	4
2) ทราบ/รู้จัก	98.0%	391
3) ไม่แน่ใจ	1.0%	4
รวม	100.0%	399
4.5 โครงการโรงผลิตไฟฟ้า ของ บริษัท ทีพีโอ โพลีน เพาเวอร์ จำกัด (มหาชน) เคยให้ความช่วยเหลือชุมชนด้านใดบ้าง (ตอบได้มากกว่า 1 ข้อ)		
1) ให้การสนับสนุนด้านทุนการศึกษา	30.4%	271
2) ให้การสนับสนุนด้านกีฬา	7.6%	67
3) ให้การสนับสนุนด้านสาธารณสุขโรค	21.2%	189
4) ให้การสนับสนุนด้านศาสนสถาน	26.9%	240
5) ให้การสนับสนุนด้านสุขภาพอนามัย	13.9%	124
6) อื่นๆ ระบุ	0.0%	0
รวม	100.0%	891

ตารางสรุปผลการติดตามตรวจสอบเศรษฐกิจ-สังคมกลุ่มครัวเรือน โครงการโรงผลิตไฟฟ้า  
ของ บริษัท ทีพีโอ โพลีน เพาเวอร์ จำกัด (มหาชน) ปี 2564

ที่ตั้งบ้าน/ที่อยู่อาศัยของท่าน รัศมี 5 กิโลเมตร		
ตัวเลือก	ร้อยละ	จำนวน
4.6 ท่านเคยทราบหรือไม่ว่า มีคนในชุมชนเข้ามาทำงานในพื้นที่ในเครือบริษัท ทีพีโอ ในช่วง 1 ปี		
1) ไม่ทราบ	0.0%	0
2) ทราบ	100.0%	400
3) ไม่แน่ใจ	0.0%	0
รวม	100.0%	400
4.7ท่านเคยทราบหรือไม่ว่า โครงการ จะคัดเลือกคนเข้าทำงานโดยพิจารณาคุณสมบัติที่เหมาะสมกับตำแหน่งงาน		
1) ไม่ทราบ	2.0%	8
2) ทราบ	97.0%	388
3) ไม่แน่ใจ	1.0%	4
รวม	100.0%	400
4.8 ในช่วงปี 2564 ที่ผ่านมา ท่านทราบหรือไม่ว่าโครงการมีการประชาสัมพันธ์ข้อมูลโครงการ ข้อมูลด้านความปลอดภัยและป้องกันเหตุฉุกเฉินหรือไม่ (ตอบได้มากกว่า 1 ข้อ)		
1) ไม่ทราบ	40.5%	176
2.1) ทราบจากแผ่นพับ	8.5%	37
2.2) ทราบจากป้ายประกาศ	37.5%	163
2.3) ทราบจากหลายช่องทาง	9.2%	40
3) ไม่แน่ใจ	4.3%	19
รวม	100.0%	435
4.9ในช่วงปี 2564 ที่ผ่านมา ท่านเคยได้รับข้อมูลการจัดการสิ่งแวดล้อมเกี่ยวกับโรงไฟฟ้า เพื่อให้เกิดความรู้ ความเข้าใจ และสร้างความมั่นใจให้กับชุมชนหรือไม่ (ตอบได้มากกว่า 1 ข้อ)		
1) ไม่ทราบ	38.9%	171
2.1) ทราบจากแผ่นพับ	10.2%	45
2.2) ทราบจากป้ายประกาศ	37.3%	164
2.3) ทราบจากหลายช่องทาง	8.9%	39
3) ไม่แน่ใจ	4.7%	21
รวม	100.0%	440
4.10ในช่วงปี 2564 ที่ผ่านมา ท่านได้รับทราบเกี่ยวกับกิจกรรมมวลชนสัมพันธ์ของโครงการและการเข้าไปมีส่วนร่วมในกิจกรรมของชุมชนหรือไม่		
1) ไม่ทราบ	25.0%	100
2) ทราบ	72.0%	288
3) ไม่แน่ใจ	3.0%	12
รวม	100.0%	400
4.11ในช่วงปี 2564 ที่ผ่านมา ท่านได้รับทราบเกี่ยวกับการจัดกิจกรรม “เปิดบ้านต้อนรับแขกภายนอกเพื่อเข้าเยี่ยมชมโรงงาน (เปิดบ้าน)” หรือไม่		
1) ไม่ทราบ	40.3%	161
2) ทราบ	56.3%	225
3) ไม่แน่ใจ	3.4%	14
รวม	100.0%	400
4.12 ท่านต้องการทราบข้อมูลเกี่ยวกับโครงการผลิตไฟฟ้าของ บริษัท ทีพีโอ โพลีน เพาเวอร์ จำกัด (มหาชน) เพิ่มเติม หรือไม่ ด้านใดบ้าง		
1) ไม่ต้องการ	87.8%	351
2) ต้องการ คือ	12.2%	49
รวม	100.0%	400

ตารางสรุปผลการการติดตามตรวจสอบเศรษฐกิจ-สังคมกลุ่มครัวเรือน โครงการโรงผลิตไฟฟ้า  
ของ บริษัท ทีพีโอ โพลีน เพาเวอร์ จำกัด (มหาชน) ปี 2564

ที่ตั้งบ้าน/ที่อยู่อาศัยของท่าน รัศมี 5 กิโลเมตร		
ตัวเลือก	ร้อยละ	จำนวน
4.13 ท่านคิดว่าช่องทางการรับทราบข้อมูลและข่าวสารเพิ่มเติมเกี่ยวกับโครงการที่ดีที่สุดคือวิธีใด (ตอบได้มากกว่า 1 ข้อ)		
1) ประกาศออกตามเสียงตามสายภายในชุมชน	16.0%	79
2) แจกแผ่นพับ /ใบปลิว/วารสาร	17.4%	86
3) ส่งข้อมูลผ่านผู้นำชุมชน (อบต./กำนัน/ผู้ใหญ่บ้าน) หรือหน่วยงานราชการ	64.3%	317
4) จัดประชุมชี้แจงอธิบายโครงการภายในชุมชน	2.0%	10
5) ออกข่าวผ่านสื่อท้องถิ่น เช่น หนังสือพิมพ์ วิทยุ	0.3%	1
6) อื่นๆ ระบุ	0.0%	0
รวม	100.0%	493
6.1 ท่านมีความรู้สึกวิตกกังวลต่อโครงการโรงผลิตไฟฟ้าของ บริษัท ทีพีโอ โพลีน เพาเวอร์ จำกัด (มหาชน) หรือไม่อย่างไร		
1) ไม่วิตกกังวล	98.8%	395
2) วิตกกังวล	1.2%	5
3) ไม่มีความเห็น	0.0%	0
รวม	100.0%	400
มีผลกระทบต่อชุมชนหรือชีวิตของท่านอย่างไร[หลายตัวเลือก อย่างน้อยต้องเลือก 1 ตัวเลือก]		
1) มีผลดีมากกว่าผลเสีย	86.0%	344
2) มีผลเสียมากกว่าผลดี	0.7%	3
3) พอๆกัน	11.0%	44
4) ยังไม่แน่ใจ	2.3%	9
5) ไม่มีความเห็น	0.0%	0
รวม	100.0%	400
6.3 ท่านคิดว่าหากมีการดำเนินโครงการ โรงผลิตไฟฟ้า ของบริษัท ทีพีโอ โพลีน เพาเวอร์ จำกัด (มหาชน) ในช่วงปี 2564 ที่ผ่านมามีผลดีต่อชุมชนของท่านหรือไม่ และในด้านใด (ตอบได้มากกว่า 1 ข้อ)		
1) ไม่มี	1.9%	13
2.1) มีกองทุนโรงไฟฟ้า	40.4%	278
2.2) มีการจ้างงาน	49.4%	340
2.3) มีการค้าขายของชำ/การขายอาหาร	8.3%	57
2.4) อื่นๆ ระบุ	0.0%	0
รวม	100.0%	688
6.4 ท่านมีความเชื่อมั่นในระบบการจัดการด้านสิ่งแวดล้อมของโครงการโรงผลิตไฟฟ้าของ บริษัท ทีพีโอ โพลีน เพาเวอร์ จำกัด (มหาชน) มากน้อยเพียงใด		
1) เชื่อมั่นน้อย	0.0%	0
2) เชื่อมั่นปานกลาง	39.5%	158
3) เชื่อมั่นมาก	60.5%	242
4) ไม่มีความเห็น	0.0%	0
รวม	100.0%	400
6.5 ระดับความคิดเห็นของท่านต่อการดำเนินการตามมาตรการลดผลกระทบด้านต่าง ๆ ของโครงการ		
1) ดีมาก	13.8%	55
2) ดี	86.3%	345
3) ควรปรับปรุง	0.0%	0
รวม	100.0%	400
6.6ข้อเสนอแนะอื่น ๆ เกี่ยวกับโครงการโรงผลิตไฟฟ้า ของ บริษัท ทีพีโอ โพลีน เพาเวอร์ จำกัด (มหาชน)		
1) ไม่มีข้อเสนอแนะ	99.3%	397
2) ข้อเสนอแนะ	0.7%	3
รวม	100.0%	400

ตารางสรุปผลการการติดตามตรวจสอบเศรษฐกิจ-สังคมกลุ่มครัวเรือน โครงการโรงผลิตไฟฟ้า  
ของ บริษัท ทีพีโอ โพลีน เพาเวอร์ จำกัด (มหาชน) ปี 2564

5.1ที่นำคิดว่าที่ผ่านมา ท่านได้รับผลกระทบด้านสิ่งแวดล้อม จากโครงการโรงงานผลิตไฟฟ้าของบริษัท ทีพีโอ โพลีน เพาเวอร์ จำกัด (มหาชน) หรือไม่

ผลกระทบจากโครงการ	ระดับผลกระทบที่ได้รับ (ราย)					จำนวน
	ไม่ได้รับผลกระทบ	ได้รับผลกระทบ	น้อย	ปานกลาง	มาก	
1) คว้นฝุ่นละอองฟุ้งกระจาย	249	151	4	123	25	400
2) เสียงดัง	379	21	3	19	0	400
3) ความสั่นสะเทือน	394	6	2	4	0	400
4) น้ำเสีย	400	0	0	0	0	400
5) น้ำท่วมขัง	400	0	0	0	0	400
6) ขยะมูลฝอย	400	0	0	0	0	400
7) กลิ่นเหม็น	390	10	5	5	0	400
8) การจราจรติดขัด	397	3	0	3	0	400
9) อุบัติเหตุจากการจราจร	397	3	0	3	0	400
10) อื่น ๆ	400	0	0	0	0	400

ผลกระทบจากโครงการ	ช่วงฤดูที่ได้รับผลกระทบ (ราย)						จำนวน
	1= ฤดูหนาว	2=ฤดูร้อน	3=ฤดูฝน	4=ตลอดทั้งปี	แน่นอน (ระบุ)	6=อื่น ๆ	
1) คว้นฝุ่นละอองฟุ้งกระจาย	16	1	0	76	62	0	155
2) เสียงดัง	0	0	0	8	13	0	21
3) ความสั่นสะเทือน	0	0	0	4	2	0	6
4) น้ำเสีย	0	0	0	0	0	0	0
5) น้ำท่วมขัง	0	0	0	0	0	0	0
6) ขยะมูลฝอย	0	0	0	0	0	0	0
7) กลิ่นเหม็น	3	0	0	3	6	0	12
8) การจราจรติดขัด	0	0	0	3	0	0	3
9) อุบัติเหตุจากการจราจร	0	0	0	2	1	0	3
10) อื่น ๆ	0	0	0	0	0	0	0

5.1ที่นำคิดว่าที่ผ่านมา ท่านได้รับผลกระทบด้านสิ่งแวดล้อม จากโครงการโรงงานผลิตไฟฟ้าของบริษัท ทีพีโอ โพลีน เพาเวอร์ จำกัด (มหาชน) หรือไม่

ผลกระทบจากโครงการ	ระดับผลกระทบที่ได้รับ (ร้อยละ)					ร้อยละ
	ไม่ได้รับผลกระทบ	ได้รับผลกระทบ	น้อย	ปานกลาง	มาก	
1) คว้นฝุ่นละอองฟุ้งกระจาย	62.3%	37.7%	2.6%	81.5%	16.6%	100.0%
2) เสียงดัง	94.8%	5.2%	14.3%	90.5%	0.0%	100.0%
3) ความสั่นสะเทือน	98.5%	1.5%	33.3%	66.7%	0.0%	100.0%
4) น้ำเสีย	100.0%	0.0%	0.0%	0.0%	0.0%	100.0%
5) น้ำท่วมขัง	100.0%	0.0%	0.0%	0.0%	0.0%	100.0%
6) ขยะมูลฝอย	100.0%	0.0%	0.0%	0.0%	0.0%	100.0%
7) กลิ่นเหม็น	97.5%	2.5%	50.0%	50.0%	0.0%	100.0%
8) การจราจรติดขัด	99.3%	0.7%	0.0%	100.0%	0.0%	100.0%
9) อุบัติเหตุจากการจราจร	99.3%	0.7%	0.0%	100.0%	0.0%	100.0%
10) อื่น ๆ	100.0%	0.0%	0.0%	0.0%	0.0%	100.0%

ผลกระทบจากโครงการ	ช่วงฤดูที่ได้รับผลกระทบ (ร้อยละ)						ร้อยละ
	1= ฤดูหนาว	2=ฤดูร้อน	3=ฤดูฝน	4=ตลอดทั้งปี	5=ไม่แน่นอน (ระบุ)	6=อื่น ๆ	
1) คว้นฝุ่นละอองฟุ้งกระจาย	10.3%	0.6%	0.0%	49.0%	40.0%	0.0%	100.0%
2) เสียงดัง	0.0%	0.0%	0.0%	38.1%	61.9%	0.0%	100.0%
3) ความสั่นสะเทือน	0.0%	0.0%	0.0%	66.7%	33.3%	0.0%	100.0%
4) น้ำเสีย	0.0%	0.0%	0.0%	0.0%	0.0%	0.0%	100.0%
5) น้ำท่วมขัง	0.0%	0.0%	0.0%	0.0%	0.0%	0.0%	100.0%
6) ขยะมูลฝอย	0.0%	0.0%	0.0%	0.0%	0.0%	0.0%	100.0%
7) กลิ่นเหม็น	25.0%	0.0%	0.0%	25.0%	50.0%	0.0%	100.0%
8) การจราจรติดขัด	0.0%	0.0%	0.0%	100.0%	0.0%	0.0%	100.0%
9) อุบัติเหตุจากการจราจร	0.0%	0.0%	0.0%	66.7%	33.3%	0.0%	100.0%
10) อื่น ๆ	0.0%	0.0%	0.0%	0.0%	0.0%	0.0%	100.0%

6.6 ท่านมีความพึงพอใจต่อกิจกรรมชุมชนสัมพันธ์ที่บริษัทฯ ได้ดำเนินการในปี 2564 ที่ผ่านมาอย่างไร

กิจกรรมชุมชนสัมพันธ์ที่บริษัทฯ ได้ดำเนินการ	ระดับความพึงพอใจ (ราย)					จำนวน
	ดีมาก	ดี	ปานกลาง	พอใช้	ควรปรับปรุง	
1.กิจกรรมเกี่ยวกับสุขภาพ	37	214	148	1	0	400
2.กิจกรรมเกี่ยวกับการอนุรักษ์สิ่งแวดล้อม	28	158	211	3	0	400
3.กิจกรรมเกี่ยวกับการส่งเสริมการศึกษา	34	180	186	0	0	400
4.กิจกรรมเกี่ยวกับการพัฒนาความสัมพันธ์ชุมชน	35	161	202	2	0	400
5.กิจกรรมเกี่ยวกับการส่งเสริมศาสนา วัฒนธรรม	38	190	171	1	0	400
6.กิจกรรมการประชาสัมพันธ์และการแจ้งข่าวสารของโรงงาน	38	153	208	1	0	400
7.กิจกรรมเกี่ยวกับการส่งเสริม/พัฒนาอาชีพ	38	159	201	2	0	400
8.กิจกรรมเกี่ยวกับการพัฒนาชุมชน	35	166	198	1	0	400

กิจกรรมชุมชนสัมพันธ์ที่บริษัทฯ ได้ดำเนินการ	ระดับความพึงพอใจ (ร้อยละ)					ร้อยละ
	ดีมาก	ดี	ปานกลาง	พอใช้	ควรปรับปรุง	
1.กิจกรรมเกี่ยวกับสุขภาพ	9.3%	53.5%	37.0%	0.2%	0.0%	100.0%
2.กิจกรรมเกี่ยวกับการอนุรักษ์สิ่งแวดล้อม	7.0%	39.5%	52.8%	0.7%	0.0%	100.0%
3.กิจกรรมเกี่ยวกับการส่งเสริมการศึกษา	8.5%	45.0%	46.5%	0.0%	0.0%	100.0%
4.กิจกรรมเกี่ยวกับการพัฒนาความสัมพันธ์ชุมชน	8.8%	40.3%	50.5%	0.4%	0.0%	100.0%
5.กิจกรรมเกี่ยวกับการส่งเสริมศาสนา วัฒนธรรม	9.5%	47.5%	42.8%	0.2%	0.0%	100.0%
6.กิจกรรมการประชาสัมพันธ์และการแจ้งข่าวสารของโรงงาน	9.5%	38.3%	52.0%	0.2%	0.0%	100.0%
7.กิจกรรมเกี่ยวกับการส่งเสริม/พัฒนาอาชีพ	9.5%	39.8%	50.3%	0.4%	0.0%	100.0%
8.กิจกรรมเกี่ยวกับการพัฒนาชุมชน	8.8%	41.5%	49.5%	0.2%	0.0%	100.0%

ตารางสรุปผลการการติดตามตรวจสอบเศรษฐกิจ-สังคมกลุ่มผู้นำชุมชน โครงการโรงผลิตไฟฟ้า  
ของ บริษัท ทีพีไอ โพลีน เพาเวอร์ จำกัด (มหาชน) ปี 2564

ตัวเลือก	ร้อยละ	จำนวน
<b>1.1 เพศ</b>		
ชาย	57.1%	8
หญิง	42.9%	6
<b>รวม</b>	<b>100.0%</b>	<b>14</b>
<b>1.2 อายุ</b>		
18-20 ปี	0.0%	0
21-30 ปี	0.0%	0
31-40 ปี	14.3%	2
41-50 ปี	28.6%	4
51-75 ปี	57.1%	8
<b>รวม</b>	<b>100.0%</b>	<b>14</b>
<b>1.3 ศาสนา</b>		
พุทธ	100.0%	14
อิสลาม	0.0%	0
คริสต์	0.0%	0
อื่นๆ	0.0%	0
<b>รวม</b>	<b>100.0%</b>	<b>14</b>
<b>1.4 การศึกษาชั้นสูงสุด</b>		
ไม่ได้รับการศึกษา	0.0%	0
ประถมศึกษา	40.0%	6
มัธยมศึกษาตอนต้น	6.7%	1
มัธยมศึกษาตอนปลาย	20.0%	3
ปวช./ปวท.	6.7%	1
อนุปริญญา/ปวส.	13.3%	2
ปริญญาตรี	13.3%	2
ปริญญาตรีขึ้นไป	0.0%	0
อื่นๆ	0.0%	0
<b>รวม</b>	<b>100.0%</b>	<b>15</b>
<b>1.5 สถานภาพในครัวเรือน</b>		
1) กรรมการหมู่บ้าน	28.6%	4
2) ผู้ช่วยกำนัน/ผู้ใหญ่บ้าน	35.7%	5
3) ผู้ใหญ่บ้าน	21.4%	3
4) กำนัน	0.0%	0
5) สมาชิกอบต./เทศบาล	0.0%	0
6) อื่นๆ	14.3%	2
<b>รวม</b>	<b>100.0%</b>	<b>14</b>

ตารางสรุปผลการการติดตามตรวจสอบเศรษฐกิจ-สังคมกลุ่มผู้นำชุมชน โครงการโรงผลิตไฟฟ้า  
ของ บริษัท ทีพีโอ โพลีน เพาเวอร์ จำกัด (มหาชน) ปี 2564

ตัวเลือก	ร้อยละ	จำนวน
1.6 จำนวนปีที่ดำรงตำแหน่ง		
1-2 ปี	0.0%	0
3-5 ปี	14.3%	2
6-10 ปี	64.3%	9
11-15 ปี	14.3%	2
มากกว่า 15 ปี	7.1%	1
รวม	100.0%	14
2.1 อาชีพหลักของครอบครัว (ตอบเพียงข้อเดียว)		
1) เกษตรกรรม	14.3%	2
2) ข้าราชการ/ลูกจ้างหน่วยงานราชการ	0.0%	0
3) พนักงานรัฐวิสาหกิจ	0.0%	0
4) ค้าขาย/ธุรกิจส่วนตัว	42.9%	6
5) รับจ้างในโรงงานอุตสาหกรรม	28.5%	4
6) รับจ้างทั่วไป	0.0%	0
7) รัฐวิสาหกิจ	0.0%	0
8) พนักงานบริษัท/ห้างร้าน	0.0%	0
9) ธุรกิจส่วนตัว	14.3%	2
10) ไม่ได้ประกอบอาชีพ	0.0%	0
11) อื่นๆ	0.0%	0
รวม	100.0%	14
2.2 อาชีพรอง / อาชีพเสริมของประชาชนในชุมชน (ตอบได้มากกว่า 1 อาชีพ)		
1) ไม่มี	35.7%	5
2) รับจ้างทั่วไป	50.0%	7
3) ค้าขาย	14.3%	2
4) อื่นๆ	0.0%	0
รวม	100.0%	14
2.3 สถานะทางเศรษฐกิจ/รายได้ของครัวเรือนเป็นอย่างไร		
1) ไม่เพียงพอ	21.4%	3
2) เพียงพอ มีเหลือเก็บ	28.6%	4
3) เพียงพอ แต่ไม่มีเหลือเก็บ	50.0%	7
รวม	100.0%	14
2.4 ที่นาทราบหรือไม่ว่าในชุมชนของท่านมีสถานศึกษาที่แห่ง ที่ใดบ้าง		
(1) มี	57.1%	8
(2) ไม่มี	42.9%	6
รวม	100.0%	14
2.5 ที่นาทราบหรือไม่ว่าในชุมชนของท่านมีโรงพยาบาลส่งเสริมสุขภาพตำบลและสถานบริการด้านสาธารณสุขที่แห่ง ที่ใดบ้าง		
(1) มี	42.9%	6
(2) ไม่มี	57.1%	8
รวม	100.0%	14

ตารางสรุปผลการการติดตามตรวจสอบเศรษฐกิจ-สังคมกลุ่มผู้นำชุมชน โครงการโรงผลิตไฟฟ้า  
ของ บริษัท ทีพีโอ โพลีน เพาเวอร์ จำกัด (มหาชน) ปี 2564

ตัวเลือก	ร้อยละ	จำนวน
<b>2.6 ท่านทราบหรือไม่ว่าในชุมชนของท่านมีวัดและศาสนสถานกี่แห่ง ที่ใดบ้าง</b>		
(1) มี	71.4%	10
(2) ไม่มี	28.6%	4
<b>รวม</b>	<b>100.0%</b>	<b>14</b>
<b>2.7 ในช่วงปีที่ผ่านมา ในชุมชนของท่านมีโรคระบาดใดเกิดขึ้นบ้าง</b>		
(1) ไม่มี	50.0%	7
(2) มี	50.0%	7
<b>รวม</b>	<b>100.0%</b>	<b>14</b>
<b>2.8 ในช่วงปีที่ผ่านมา ในชุมชนของท่านมีปัญหาด้านสาธารณสุขโรคหรือไม่ อย่างไรบ้าง</b>		
(1) ไม่มี	85.7%	12
(2) มี	14.3%	2
<b>รวม</b>	<b>100.0%</b>	<b>14</b>
<b>2.9 ในช่วงปีที่ผ่านมา ในชุมชนของท่านมีผลกระทบด้านสิ่งแวดล้อม อย่างไรบ้าง</b>		
(1) ไม่มี	71.4%	10
(2) มี	28.6%	4
<b>รวม</b>	<b>100.0%</b>	<b>14</b>
<b>4.1 ท่านเคยทราบหรือไม่ว่าบริษัท ทีพีโอ โพลีน เพาเวอร์ จำกัด (มหาชน) มีโครงการโรงผลิตไฟฟ้า</b>		
1) ไม่ทราบ/ไม่รู้จัก	0.0%	0
2) ทราบ/รู้จัก	100.0%	14
<b>รวม</b>	<b>100.0%</b>	<b>14</b>
<b>4.2 ถ้าวทราบ ท่านทราบจากแหล่งใด (ตอบได้มากกว่า 1 ข้อ)</b>		
1) เพื่อนบ้านเล่าให้ฟัง	16.1%	5
2) ผู้นำชุมชน / อบต.	32.3%	10
3) จากเทศบาล / หน่วยงานราชการต่างๆ	0.0%	0
4) จากหนังสือพิมพ์	0.0%	0
5) เจ้าหน้าที่ของทาง บริษัท	25.8%	8
6) เคยเข้าร่วมประชุมกับทางโครงการ	12.9%	4
7) ได้ร่วมกิจกรรมกับทาง บริษัท	12.9%	4
8) อื่นๆ	0.0%	0
<b>รวม</b>	<b>100.0%</b>	<b>31</b>
<b>4.3 ท่านเคยได้รับข่าวสารเกี่ยวกับการดำเนินงานของโครงการผลิตไฟฟ้า ของ บริษัท ทีพีโอ โพลีน เพาเวอร์ จำกัด (มหาชน)</b>		
1) ไม่ทราบ/ไม่รู้จัก	0.0%	0
2) ทราบ/รู้จัก	100.0%	14
3) ไม่แน่ใจ	0.0%	0
<b>รวม</b>	<b>100.0%</b>	<b>14</b>

ตารางสรุปผลการการติดตามตรวจสอบเศรษฐกิจ-สังคมกลุ่มผู้นำชุมชน โครงการโรงผลิตไฟฟ้า  
ของ บริษัท ทีพีโอ โพลีน เพาเวอร์ จำกัด (มหาชน) ปี 2564

ตัวเลือก	ร้อยละ	จำนวน
<b>4.4 ท่านทราบหรือไม่ว่าโครงการโรงผลิตไฟฟ้า ของ บริษัท ทีพีโอ โพลีน เพาเวอร์ จำกัด (มหาชน) มีการดำเนินการช่วยเหลือชุมชน</b>		
1) ไม่ทราบ/ไม่รู้จัก	0.0%	0
2) ทราบ/รู้จัก	100.0%	14
3) ไม่แน่ใจ	0.0%	0
<b>รวม</b>	<b>100.0%</b>	<b>14</b>
<b>4.5 โครงการโรงผลิตไฟฟ้า ของ บริษัท ทีพีโอ โพลีน เพาเวอร์ จำกัด (มหาชน) เคยให้ความช่วยเหลือชุมชนด้านใดบ้าง (ตอบได้มากกว่า 1 ข้อ)</b>		
1) ให้การสนับสนุนด้านทุนการศึกษา	34.4%	11
2) ให้การสนับสนุนด้านกีฬา	0.0%	0
3) ให้การสนับสนุนด้านสาธารณูปโภค	15.6%	5
4) ให้การสนับสนุนด้านศาสนสถาน	15.6%	5
5) ให้การสนับสนุนด้านสุขภาพอนามัย	34.4%	11
6) อื่นๆ ระบุ	0.0%	0
<b>รวม</b>	<b>100.0%</b>	<b>32</b>
<b>4.6 ท่านเคยทราบหรือไม่ว่า มีคนในชุมชนเข้ามาทำงานในพื้นที่ในเครือบริษัท ทีพีโอ ในช่วง 1 ปี</b>		
1) ไม่ทราบ	0.0%	0
2) ทราบ	100.0%	14
3) ไม่แน่ใจ	0.0%	0
<b>รวม</b>	<b>100.0%</b>	<b>14</b>
<b>4.7 ท่านเคยทราบหรือไม่ว่า โครงการ จะคัดเลือกคนเข้าทำงานโดยพิจารณาคุณสมบัติที่เหมาะสมกับตำแหน่งงาน</b>		
1) ไม่ทราบ	0.0%	0
2) ทราบ	100.0%	14
3) ไม่แน่ใจ	0.0%	0
<b>รวม</b>	<b>100.0%</b>	<b>14</b>
<b>4.8 ในช่วงปี 2564 ที่ผ่านมา ท่านทราบหรือไม่ว่าโครงการมีการประชาสัมพันธ์ข้อมูลโครงการ ข้อมูลด้านความปลอดภัย และป้องกันเหตุฉุกเฉินหรือไม่</b>		
1) ไม่ทราบ	0.0%	0
2.1) ทราบจากแผ่นพับ	21.4%	3
2.2) ทราบจากป้ายประกาศ	28.6%	4
2.3) ทราบจากหลายช่องทาง	50.0%	7
3) ไม่แน่ใจ	0.0%	0
<b>รวม</b>	<b>100.0%</b>	<b>14</b>
<b>4.9 ในช่วงปี 2564 ที่ผ่านมา ท่านเคยได้รับข้อมูลการจัดการสิ่งแวดล้อมเกี่ยวกับโรงไฟฟ้า เพื่อให้เกิดความรู้ ความเข้าใจ และสร้างความมั่นใจให้กับชุมชนหรือไม่</b>		
1) ไม่ทราบ	0.0%	0
2.1) ทราบจากแผ่นพับ	21.4%	3
2.2) ทราบจากป้ายประกาศ	28.6%	4
2.3) ทราบจากหลายช่องทาง	50.0%	7
3) ไม่แน่ใจ	0.0%	0
<b>รวม</b>	<b>100.0%</b>	<b>14</b>

ตารางสรุปผลการติดตามตรวจสอบเศรษฐกิจ-สังคมกลุ่มผู้นำชุมชน โครงการโรงผลิตไฟฟ้า  
ของ บริษัท ทีพีโอ โพลีน เพาเวอร์ จำกัด (มหาชน) ปี 2564

ตัวเลือก	ร้อยละ	จำนวน
<b>4.10</b> ในช่วงปี 2564 ที่ผ่านมา ท่านได้รับทราบเกี่ยวกับกิจกรรมมวลชนสัมพันธ์ของโครงการและการเข้าไปมีส่วนร่วมในกิจกรรมของชุมชนหรือไม่		
1) ไม่ทราบ	0.0%	0
2) ทราบ	100.0%	14
3) ไม่แน่ใจ	0.0%	0
<b>4.1</b> ท่านเคยทราบหรือไม่ว่าบริษัท ทีพีโอ โพลีน เพาเวอร์ จำกัด	<b>100.0%</b>	<b>14</b>
<b>4.11</b> ในช่วงปี 2564 ที่ผ่านมา ท่านได้รับทราบเกี่ยวกับการจัดกิจกรรม “เปิดบ้านต้อนรับแขกภายนอกเพื่อเข้าเยี่ยมชมโรงงาน (เปิดบ้าน)” หรือไม่		
1) ไม่ทราบ	0.0%	0
2) ทราบ	100.0%	14
3) ไม่แน่ใจ	0.0%	0
<b>รวม</b>	<b>100.0%</b>	<b>14</b>
<b>4.12</b> ท่านต้องการทราบข้อมูลเกี่ยวกับโครงการผลิตไฟฟ้าของ บริษัท ทีพีโอ โพลีน เพาเวอร์ จำกัด (มหาชน) เพิ่มเติมหรือไม่ ด้านใดบ้าง		
1) ไม่ต้องการ	71.4%	10
2) ต้องการ คือ	28.6%	4
<b>รวม</b>	<b>100.0%</b>	<b>14</b>
<b>4.13</b> ท่านคิดว่าช่องทางการรับทราบข้อมูลและข่าวสารเพิ่มเติมเกี่ยวกับโครงการที่ดีที่สุดคือวิธีใด		
1) ประกาศออกตามเสียงตามสายภายในชุมชน	38.1%	8
2) แจกแผ่นพับ /ใบปลิว/วารสาร	0.0%	0
3) ส่งข้อมูลผ่านผู้นำชุมชน (อบต./กำนัน/ผู้ใหญ่บ้าน) หรือหน่วยงานร	38.1%	8
4.3 ท่านเคยได้รับข่าวสารเกี่ยวกับการดำเนินงานของโครงการผลิตไฟ	14.3%	3
5) ออกข่าวผ่านสื่อท้องถิ่น เช่น หนังสือพิมพ์ วิทยุ	9.5%	2
6) อื่นๆ ระบุ	0.0%	0
<b>รวม</b>	<b>100.0%</b>	<b>21</b>
<b>4.1</b> ในช่วงปีที่ผ่านมา ท่านเคยได้รับเรื่องร้องเรียนจากประชาชนถึงเรื่องโครงการโรงไฟฟ้าของ บริษัท ทีพีโอ โพลีน เพาเวอร์ จำกัด (มหาชน) หรือไม่		
1) ไม่เคย	100.0%	14
2) เคย	0.0%	0
<b>รวม</b>	<b>100.0%</b>	<b>14</b>
<b>4.2</b> เมื่อได้รับเรื่องร้องเรียนจากลูกบ้าน ท่านได้แจ้งไปยังหน่วยงานใด (ตอบได้มากกว่า 1 ข้อ)		
1) ไม่มี	0.0%	0
2) มี	0.0%	0
<b>รวม</b>	<b>0.00%</b>	<b>0</b>
<b>4.3</b> เมื่อได้รับเรื่องร้องเรียน มีการตรวจสอบข้อร้องเรียนหรือไม่		
1) ไม่มี	0.0%	0
2) มี	0.0%	0
<b>รวม</b>	<b>0.0%</b>	<b>0</b>
<b>4.4</b> เมื่อตรวจสอบข้อร้องเรียนแล้ว เป็นเหตุจากกิจกรรมของบริษัท ทีพีโอ โพลีน เพาเวอร์ จำกัด (มหาชน)หรือไม่		
4.6 ท่านเคยทราบหรือไม่ว่า มีคนในชุมชนเข้ามาทำงานในพื้นที่ในเค	0.0%	0
2) มี	0.0%	0
<b>รวม</b>	<b>0.0%</b>	<b>0</b>

ตารางสรุปผลการติดตามตรวจสอบเศรษฐกิจ-สังคมกลุ่มผู้นำชุมชน โครงการโรงผลิตไฟฟ้า  
ของ บริษัท ทีพีโอ โพลีน เพาเวอร์ จำกัด (มหาชน) ปี 2564

ตัวเลือก	ร้อยละ	จำนวน
<b>4.5 บริษัท ทีพีโอ โพลีน เพาเวอร์ จำกัด (มหาชน) ได้แก้ไขข้อร้องเรียนหรือไม่</b>		
1) ไม่ใช่ (ข้ามไปส่วนที่ 5)	0.0%	0
2) มี	0.0%	0
<b>รวม</b>	<b>0.0%</b>	<b>0</b>
<b>6.1 ท่านมีความรู้สึกวิตกกังวลต่อโครงการโรงผลิตไฟฟ้าของ บริษัท ทีพีโอ โพลีน เพาเวอร์ จำกัด (มหาชน) หรือไม่อย่างไร</b>		
1) ไม่วิตกกังวล	78.6%	11
2) วิตกกังวล	21.4%	3
3) ไม่มีความเห็น	0.0%	0
<b>รวม</b>	<b>100.0%</b>	<b>14</b>
<b>6.2 ในช่วงปี 2564 ที่ผ่านมา ท่านคิดว่าการดำเนินงานของโครงการโรงผลิตไฟฟ้าของ บริษัท ทีพีโอ โพลีน เพาเวอร์ จำกัด (มหาชน) มีผลกระทบต่อชุมชนหรือชีวิตของท่านอย่างไร[หลายตัวเลือก อย่างน้อยต้องเลือก 1 ตัวเลือก]</b>		
1) มีผลดีมากกว่าผลเสีย	71.4%	10
2) มีผลเสียมากกว่าผลดี	0.0%	0
3) พอๆกัน	28.6%	4
4) ยังไม่แน่ใจ	0.0%	0
5) ไม่มีความเห็น	0.0%	0
<b>รวม</b>	<b>100.0%</b>	<b>14</b>
<b>6.3 ท่านคิดว่าการที่มีการดำเนินโครงการ โรงผลิตไฟฟ้า ของบริษัท ทีพีโอ โพลีน เพาเวอร์ จำกัด (มหาชน) ในช่วงปี 2564 ที่ผ่านมามีผลดีต่อชุมชนของท่านหรือไม่ และในด้านใด</b>		
1) ไม่มี	0.0%	0
2.1) มีกองทุนโรงไฟฟ้า	38.5%	10
2.2) มีการจ้างงาน	42.3%	11
2.3) มีการค้าขายของชำ/การขายอาหาร	19.2%	5
2.4) อื่นๆ ระบุ	0.0%	0
<b>รวม</b>	<b>100.0%</b>	<b>26</b>
<b>6.4 ท่านมีความเชื่อมั่นในระบบการจัดการด้านสิ่งแวดล้อมของโครงการโรงผลิตไฟฟ้าของ บริษัท ทีพีโอ โพลีน เพาเวอร์ จำกัด (มหาชน) มากน้อยเพียงใด</b>		
1) เชื่อมั่นน้อย	0.0%	0
2) เชื่อมั่นปานกลาง	35.7%	5
3) เชื่อมั่นมาก	64.3%	9
4) ไม่มีความเห็น	0.0%	0
<b>รวม</b>	<b>100.0%</b>	<b>14</b>
<b>6.5 ระดับความคิดเห็นของท่านต่อการดำเนินการตามมาตรการลดผลกระทบด้านต่าง ๆ ของโครงการ</b>		
1) ดีมาก	7.1%	1
2) ดี	92.9%	13
3) ควรปรับปรุง	0.0%	0
<b>รวม</b>	<b>100.0%</b>	<b>14</b>
<b>6.7ข้อเสนอแนะอื่น ๆ เกี่ยวกับโครงการโรงผลิตไฟฟ้า ของ ทีพีโอ โพลีน เพาเวอร์ จำกัด (มหาชน)</b>		
1) ไม่มีข้อเสนอแนะ	71.4%	10
2) ข้อเสนอแนะ	28.6%	4
<b>รวม</b>	<b>100.0%</b>	<b>14</b>

ตารางสรุปผลการการติดตามตรวจสอบเศรษฐกิจ-สังคมกลุ่มผู้นำชุมชน โครงการโรงผลิตไฟฟ้า  
ของ บริษัท ทีพีโอ โพลีน เพาเวอร์ จำกัด (มหาชน) ปี 2564

6.6 ท่านมีความพึงพอใจต่อกิจกรรมชุมชนสัมพันธ์ที่บริษัทฯ ได้ดำเนินการในปี 2564 ที่ผ่านมาอย่างไร						
กิจกรรมชุมชนสัมพันธ์ที่บริษัทฯ ได้ดำเนินการ	ระดับความพึงพอใจ (ราย)					
	ดีมาก	ดี	ปานกลาง	พอใช้	ควรปรับปรุง	จำนวน
1.กิจกรรมเกี่ยวกับสุขภาพ	0	9	3	2	0	14
2.กิจกรรมเกี่ยวกับการอนุรักษ์สิ่งแวดล้อม	0	6	7	1	0	14
3.กิจกรรมเกี่ยวกับการส่งเสริมการศึกษา	0	9	4	1	0	14
4.กิจกรรมเกี่ยวกับการพัฒนาความสัมพันธ์ชุมชน	0	6	7	1	0	14
5.กิจกรรมเกี่ยวกับการส่งเสริมศาสนา วัฒนธรรม	0	9	5	0	0	14
6.กิจกรรมการประชาสัมพันธ์และการแจ้งข่าวสารของโรงงาน	0	5	7	2	0	14
7.กิจกรรมเกี่ยวกับการส่งเสริม/พัฒนาอาชีพ	0	5	8	1	0	14
8.กิจกรรมเกี่ยวกับการพัฒนาชุมชน	0	5	7	2	0	14

6.6 ท่านมีความพึงพอใจต่อกิจกรรมชุมชนสัมพันธ์ที่บริษัทฯ ได้ดำเนินการในปี 2564 ที่ผ่านมาอย่างไร						
กิจกรรมชุมชนสัมพันธ์ที่บริษัทฯ ได้ดำเนินการ	ระดับความพึงพอใจ (ร้อยละ)					
	ดีมาก	ดี	ปานกลาง	พอใช้	ควรปรับปรุง	ร้อยละ
1.กิจกรรมเกี่ยวกับสุขภาพ	0.0%	64.3%	21.4%	14.3%	0.0%	0.0%
2.กิจกรรมเกี่ยวกับการอนุรักษ์สิ่งแวดล้อม	0.0%	42.9%	50.0%	7.1%	0.0%	100.0%
3.กิจกรรมเกี่ยวกับการส่งเสริมการศึกษา	0.0%	64.3%	28.6%	7.1%	0.0%	100.0%
4.กิจกรรมเกี่ยวกับการพัฒนาความสัมพันธ์ชุมชน	0.0%	42.9%	50.0%	7.1%	0.0%	100.0%
5.กิจกรรมเกี่ยวกับการส่งเสริมศาสนา วัฒนธรรม	0.0%	64.3%	35.7%	0.0%	0.0%	100.0%
6.กิจกรรมการประชาสัมพันธ์และการแจ้งข่าวสารของโรงงาน	0.0%	35.7%	50.0%	14.3%	0.0%	100.0%
7.กิจกรรมเกี่ยวกับการส่งเสริม/พัฒนาอาชีพ	0.0%	35.7%	57.1%	7.2%	0.0%	100.0%
8.กิจกรรมเกี่ยวกับการพัฒนาชุมชน	0.0%	35.7%	50.0%	14.3%	0.0%	100.0%

ตารางสรุปผลการการติดตามตรวจสอบเศรษฐกิจ-สังคมกลุ่มหน่วยงานราชการ โครงการโรงผลิตไฟฟ้า  
 ของ บริษัท ทีพีโอ โพลีน เพาเวอร์ จำกัด (มหาชน) ปี 2564

ตัวเลือก	ร้อยละ	จำนวน
1.1 เพศ		
ชาย	71.4%	10
หญิง	28.6%	4
รวม	100.0%	14
1.2 อายุ		
18-20 ปี	0.0%	0
21-30 ปี	7.1%	1
31-40 ปี	21.5%	3
41-50 ปี	64.3%	9
51-75 ปี	7.1%	1
รวม	100.0%	14
1.3 ตำแหน่ง		
1) นายกเทศบาล	0.0%	0
2) นายก อบต./ประธาน อบต.	0.0%	0
3) ผู้อำนวยการ	28.6%	4
4) รองผู้อำนวยการ	7.1%	1
5) สมาชิกอบต./เทศบาล	0.0%	0
6) เจ้าหน้าที่หน่วยงาน	35.7%	5
7) อื่นๆ	28.6%	4
รวม	100.0%	14
1.4 จำนวนปีที่ดำรงตำแหน่ง		
1-2 ปี	15.3%	2
3-5 ปี	7.7%	1
6-10 ปี	7.7%	1
11-15 ปี	46.2%	6
มากกว่า 15 ปี	23.1%	3
รวม	100.0%	13
2.1 ในช่วงปีที่ผ่านมา ท่านเคยได้รับเรื่องร้องเรียนจากประชาชนถึงเรื่องโครงการโรงไฟฟ้าของ บริษัท ทีพีโอ โพลีน เพาเวอร์ จำกัด (มหาชน) หรือไม่		
1) ไม่เคย (ข้ามไปส่วนที่ 5)	100.0%	15
2) เคย	0.0%	0
รวม	100.0%	15
2.2 เมื่อได้รับเรื่องร้องเรียนจากลูกบ้าน ท่านได้แจ้งไปยังหน่วยงานใด		
1) 1) บริษัท ทีพีโอ โพลีน เพาเวอร์ จำกัด (มหาชน)	0.0%	0
2) หน่วยงานราชการ	0.0%	0
3) อื่นๆ	0.0%	0
รวม	0.00%	0

ตารางสรุปผลการติดตามตรวจสอบเศรษฐกิจ-สังคมกลุ่มหน่วยงานราชการ โครงการโรงผลิตไฟฟ้า  
 ของ บริษัท ทีพีโอ โพลีน เพาเวอร์ จำกัด (มหาชน) ปี 2564

ตัวเลือก	ร้อยละ	จำนวน
2.3 เมื่อได้รับเรื่องร้องเรียน มีการตรวจสอบข้อร้องเรียนหรือไม่		
1) ไม่มี	0.0%	0
2) มี	0.0%	0
รวม	0.0%	0
2.4 เมื่อตรวจสอบข้อร้องเรียนแล้ว เป็นเหตุจากกิจกรรมของบริษัท ทีพีโอ โพลีน เพาเวอร์ จำกัด (มหาชน)หรือไม่		
1) ไม่ใช่ (ข้ามไปส่วนที่ 5)	0.0%	0
2) มี	0.0%	0
รวม	0.0%	0
4.5 บริษัท ทีพีโอ โพลีน เพาเวอร์ จำกัด (มหาชน) ได้แก้ไขข้อร้องเรียนหรือไม่		
1) ไม่ใช่ (ข้ามไปส่วนที่ 5)	0.0%	0
2) มี	0.0%	0
รวม	0.0%	0
3.1 ท่านมีความรู้สึกวิตกกังวลต่อโครงการโรงผลิตไฟฟ้าของ บริษัท ทีพีโอ โพลีน เพาเวอร์ จำกัด (มหาชน) หรือไม่อย่างไร		
1) ไม่วิตกกังวล	100.0%	14
2) วิตกกังวล	0.0%	0
3) ไม่มีความเห็น	0.0%	0
รวม	100.0%	14
3.2 ท่านมีความเชื่อมั่นในระบบการจัดการด้านสิ่งแวดล้อมของโครงการโรงผลิตไฟฟ้าของ บริษัท ทีพีโอ โพลีน เพาเวอร์ จำกัด (มหาชน) มากน้อยเพียงใด		
1) เชื่อมั่นน้อย	10.0%	2
2) เชื่อมั่นปานกลาง	35.0%	7
3) เชื่อมั่นมาก	45.0%	9
4) ไม่มีความเห็น	10.0%	2
รวม	100.0%	20
3.3 ระดับความคิดเห็นของท่านต่อการดำเนินการตามมาตรการลดผลกระทบด้านต่าง ๆ ของโครงการ		
1) ดีมาก	25.0%	5
2) ดี	65.0%	13
3) ควรปรับปรุง	10.0%	2
รวม	100.0%	20
3.4 ในช่วงปีที่ผ่านมา ในการดำเนินงานของหน่วยงานของท่านเคยได้รับผลกระทบจากการดำเนินโครงการโรงผลิตไฟฟ้า ของบริษัท ทีพีโอ โพลีน เพาเวอร์ จำกัด (มหาชน) หรือไม่ อย่างไร		
(1) ไม่เคย	80.0%	16
(2) เคย	20.0%	4
รวม	100.0%	20
4.1 ท่านเคยทราบหรือไม่ว่าบริษัท ทีพีโอ โพลีน เพาเวอร์ จำกัด (มหาชน) มีโครงการโรงผลิตไฟฟ้า		
1) ไม่ทราบ/ไม่รู้จัก	10.0%	2
2) ทราบ/รู้จัก	90.0%	18
รวม	100.0%	20

ตารางสรุปผลการติดตามตรวจสอบเศรษฐกิจ-สังคมกลุ่มหน่วยงานราชการ โครงการโรงผลิตไฟฟ้า  
 ของ บริษัท ทีพีโอ โพลีน เพาเวอร์ จำกัด (มหาชน) ปี 2564

ตัวเลือก	ร้อยละ	จำนวน
4.2 ถ้าวทราบ ท่านทราบจากแหล่งใด (ตอบได้มากกว่า 1 ข้อ)		
1) เพื่อนบ้านเล่าให้ฟัง	0.0%	0
2) ผู้นำชุมชน / อบต.	15.6%	5
3) จากเทศบาล / หน่วยงานราชการต่างๆ	18.8%	6
4) จากหนังสือพิมพ์	0.0%	0
5) เจ้าหน้าที่ของทาง บริษัท	25.0%	8
6) เคยเข้าร่วมประชุมกับทางโครงการ	9.3%	3
7) ได้ร่วมกิจกรรมกับทาง บริษัท	31.3%	10
8) อื่นๆ	0.0%	0
รวม	100.0%	32
4.3 ท่านต้องการทราบข้อมูลเกี่ยวกับโครงการผลิตไฟฟ้าของ บริษัท ทีพีโอ โพลีน เพาเวอร์ จำกัด (มหาชน) เพิ่มเติมหรือไม่ ด้านใดบ้าง		
1) ไม่ต้องการ	65.0%	13
2) ต้องการ คือ	35.0%	7
รวม	100.0%	20
4.4 ท่านคิดว่าช่องทางการรับทราบข้อมูลและข่าวสารเพิ่มเติมเกี่ยวกับโครงการที่ดีที่สุดคือวิธีใด (ตอบได้มากกว่า 1 ข้อ)		
1) ประกาศออกตามเสียงตามสายภายในชุมชน	3.4%	1
2) แจกแผ่นพับ /ใบปลิว/วารสาร	26.7%	8
3) ส่งข้อมูลผ่านผู้นำชุมชน (อบต./กำนัน/ผู้ใหญ่บ้าน) หรือหน่วยงานรา	33.3%	10
4) จัดประชุมชี้แจงอธิบายโครงการภายในชุมชน	13.3%	4
5) ออกข่าวผ่านสื่อท้องถิ่น เช่น หนังสือพิมพ์ วิทยุ	0.0%	0
6) หลายช่องทาง	23.3%	7
รวม	100.0%	30
4.6 ข้อเสนอแนะอื่น ๆ เกี่ยวกับโครงการโรงผลิตไฟฟ้า ของ ทีพีโอ โพลีน เพาเวอร์ จำกัด (มหาชน)		
1) ไม่มีข้อเสนอแนะ	65.0%	13
2) ข้อเสนอแนะ	35.0%	7
รวม	100.0%	20

ตารางสรุปผลการการติดตามตรวจสอบเศรษฐกิจ-สังคมกลุ่มหน่วยงานราชการ โครงการโรงผลิตไฟฟ้า  
ของ บริษัท ทีพีโอ โพลีน เพาเวอร์ จำกัด (มหาชน) ปี 2564

6.6 ท่านมีความพึงพอใจต่อกิจกรรมชุมชนสัมพันธ์ที่บริษัทฯ ได้ดำเนินการในปี 2564 ที่ผ่านมาอย่างไร						
กิจกรรมชุมชนสัมพันธ์ที่บริษัทฯ ได้ดำเนินการ	ระดับความพึงพอใจ (ราย)					
	ดีมาก	ดี	ปานกลาง	พอใช้	ควรปรับปรุง	จำนวน
1.กิจกรรมเกี่ยวกับสุขภาพ	1	7	5	1	0	14
2.กิจกรรมเกี่ยวกับการอนุรักษ์สิ่งแวดล้อม	1	7	6	0	0	14
3.กิจกรรมเกี่ยวกับการส่งเสริมการศึกษา	2	8	4	0	0	14
4.กิจกรรมเกี่ยวกับการพัฒนาความสัมพันธ์ชุมชน	2	8	4	0	0	14
5.กิจกรรมเกี่ยวกับการส่งเสริมศาสนา วัฒนธรรม	0	9	4	1	0	14
6.กิจกรรมการประชาสัมพันธ์และการแจ้งข่าวสารของโรงงาน	2	6	6	0	0	14
7.กิจกรรมเกี่ยวกับการส่งเสริม/พัฒนาอาชีพ	1	5	8	0	0	14
8.กิจกรรมเกี่ยวกับการพัฒนาชุมชน	1	7	6	0	0	14

กิจกรรมชุมชนสัมพันธ์ที่บริษัทฯ ได้ดำเนินการ	ระดับความพึงพอใจ (ร้อยละ)					
	ดีมาก	ดี	ปานกลาง	พอใช้	ควรปรับปรุง	ร้อยละ
1.กิจกรรมเกี่ยวกับสุขภาพ	7.1%	50.0%	35.7%	7.2%	0.0%	100.0%
2.กิจกรรมเกี่ยวกับการอนุรักษ์สิ่งแวดล้อม	7.1%	50.0%	42.9%	0.0%	0.0%	100.0%
3.กิจกรรมเกี่ยวกับการส่งเสริมการศึกษา	14.3%	57.1%	28.6%	0.0%	0.0%	100.0%
4.กิจกรรมเกี่ยวกับการพัฒนาความสัมพันธ์ชุมชน	14.3%	57.1%	28.6%	0.0%	0.0%	100.0%
5.กิจกรรมเกี่ยวกับการส่งเสริมศาสนา วัฒนธรรม	0.0%	64.3%	28.6%	7.1%	0.0%	100.0%
6.กิจกรรมการประชาสัมพันธ์และการแจ้งข่าวสารของโรงงาน	14.2%	42.9%	42.9%	0.0%	0.0%	100.0%
7.กิจกรรมเกี่ยวกับการส่งเสริม/พัฒนาอาชีพ	7.2%	35.7%	57.1%	0.0%	0.0%	100.0%
8.กิจกรรมเกี่ยวกับการพัฒนาชุมชน	7.1%	50.0%	42.9%	0.0%	0.0%	100.0%